

GOGOBETETASUN INKESTA

ZIORTZA-BOLIBAR .

2010





AURKIBIDEA.

AURKIBIDEA.	2
1. DATU OROKORRAK	3
2. EMAITZAK AUZOEN ARABERA	39
3. EMAITZAK ADINAREN ARABERA	73
4. KONPARAKETA 2007-2010	107
5. HERRITARREN EKARPENAK	113



1. DATU OROKORRAK

Adina.

	Frecuencia	Porcentaje	Porcentaje válido	Porcentaje acumulado
NS/NC	21	12,0	12,0	12,0
16-18	7	4,0	4,0	16,0
19-25	9	5,1	5,1	21,1
26-35	27	15,4	15,4	36,6
36-45	26	14,9	14,9	51,4
46-65	53	30,3	30,3	81,7
+65	32	18,3	18,3	100,0
Total	175	100,0	100,0	

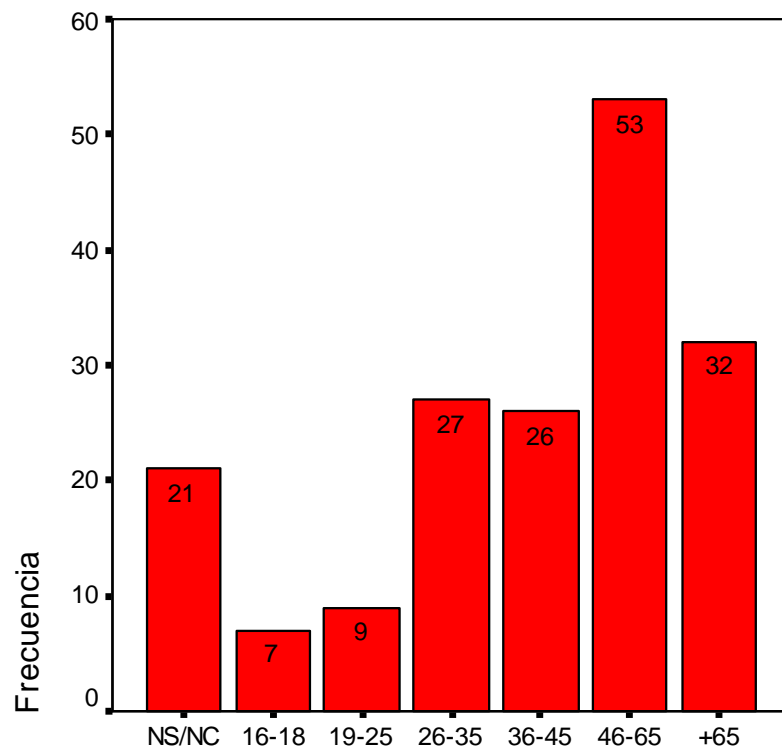

Adina

Sexua.

	Frecuencia	Porcentaje	Porcentaje válido	Porcentaje acumulado
NS/NC	27	15,4	15,4	15,4
Gizonezkoa	82	46,9	46,9	62,3
Emakumezkoa	66	37,7	37,7	100,0
Total	175	100,0	100,0	

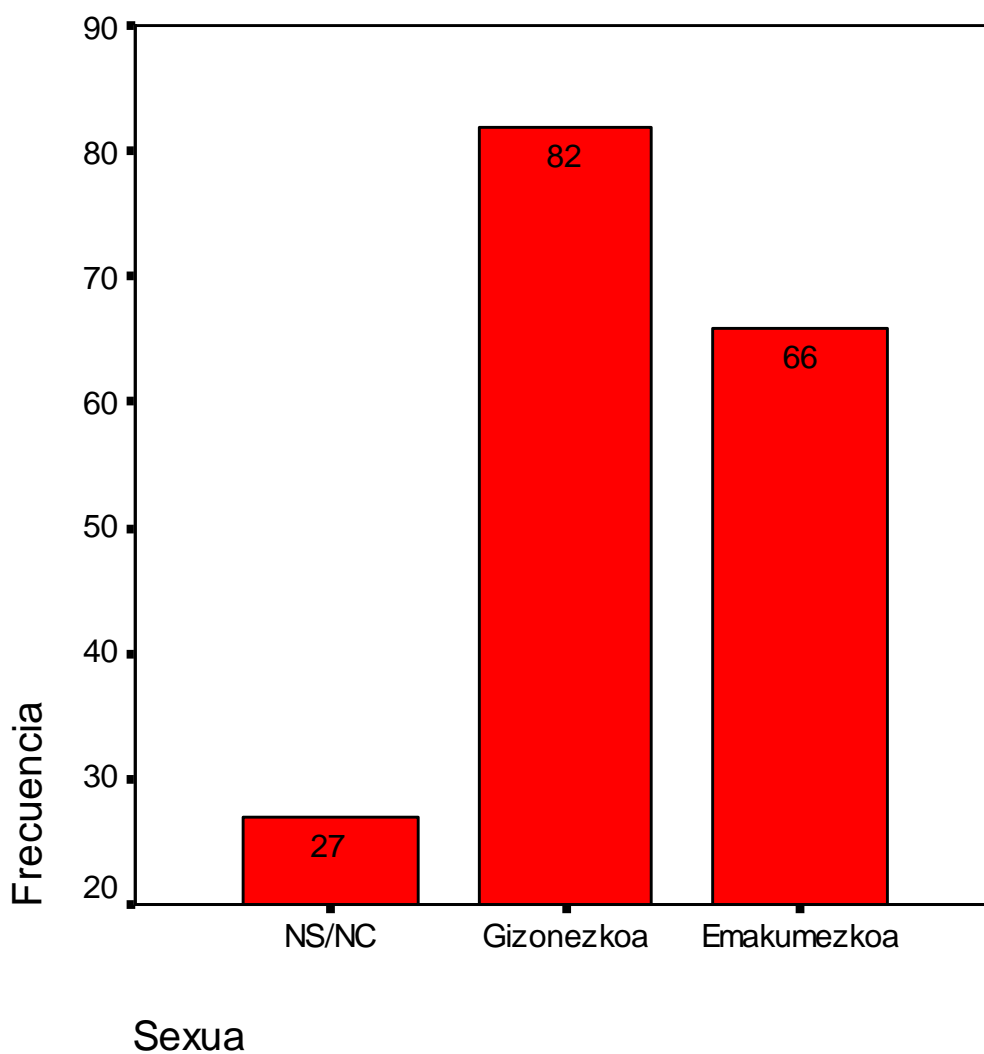

Jarduera.

	Frecuencia	Porcentaje	Porcentaje válido	Porcentaje acumulado
NS/NC	26	14,9	14,9	14,9
Ikasten	11	6,3	6,3	21,1
Lanean	82	46,9	46,9	68,0
Langabetua	7	4,0	4,0	72,0
Jubilatua	40	22,9	22,9	94,9
Bestelakoak	9	5,1	5,1	100,0
Total	175	100,0	100,0	

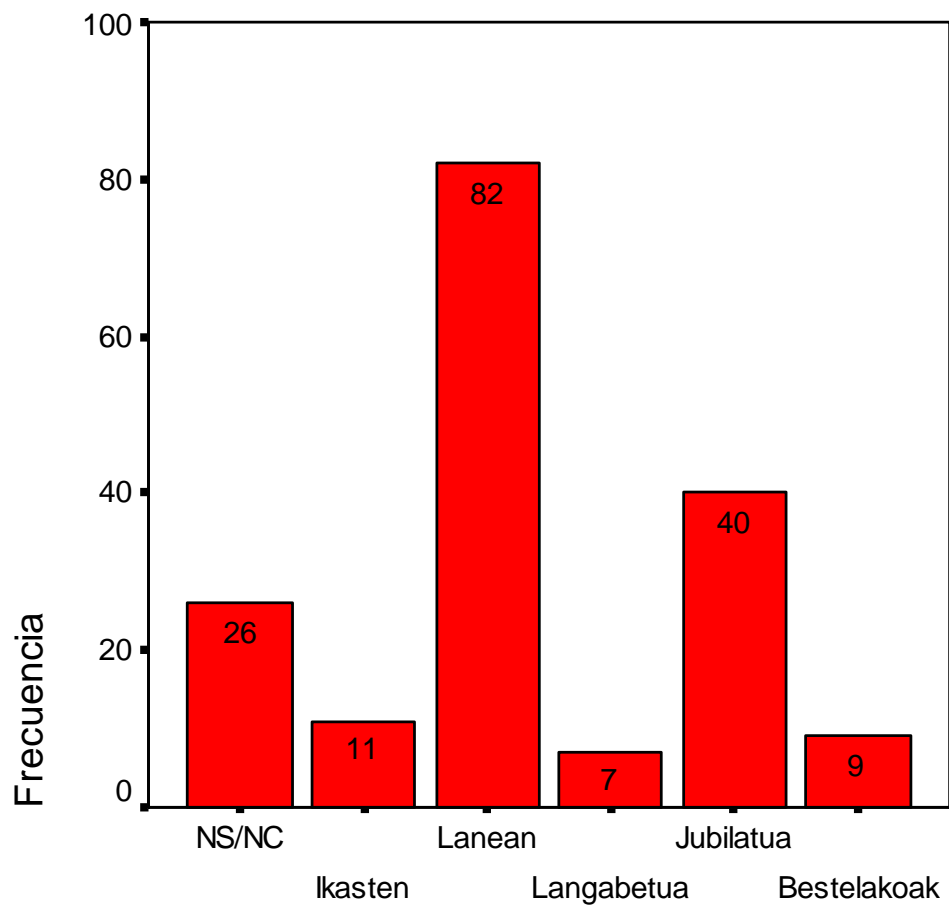

Jarduera

Bizi zaren auzoa.

	Frecuencia	Porcentaje	Porcentaje válido	Porcentaje acumulado
NS/NC	29	16,6	16,6	16,6
Iruzubieta	21	12,0	12,0	28,6
Arta	24	13,7	13,7	42,3
Zeinka-Zearregi	39	22,3	22,3	64,6
Ziortza Goierria	4	2,3	2,3	66,9
Bolibar auzoa	58	33,1	33,1	100,0
Total	175	100,0	100,0	

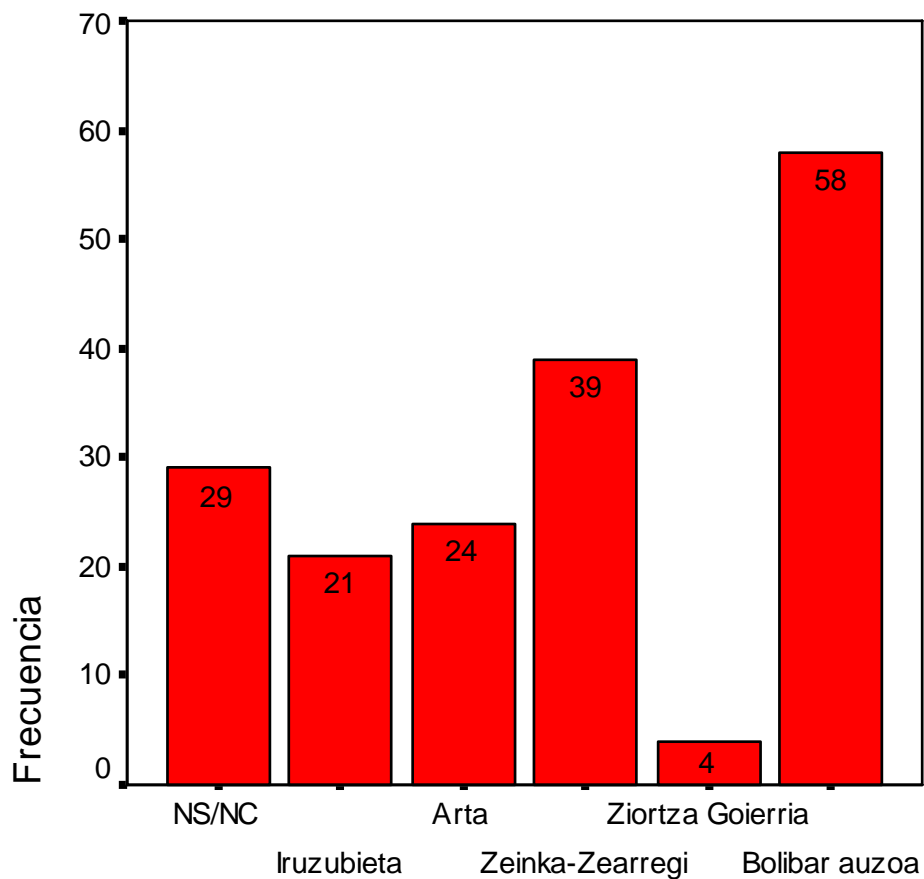

Bizi zaren auzoa

Udalerriak eskaintzen dituen herri-zerbitzuak.

	Frecuencia	Porcentaje	Porcentaje válido	Porcentaje acumulado
NS/NC	9	5,1	5,1	5,1
oso txarto	14	8,0	8,0	13,1
txarto	14	8,0	8,0	21,1
regularra	73	41,7	41,7	62,9
ondo	44	25,1	25,1	88,0
oso ondo	21	12,0	12,0	100,0
Total	175	100,0	100,0	

Udalerriak eskaintzen dituen herri-zerbitzuak

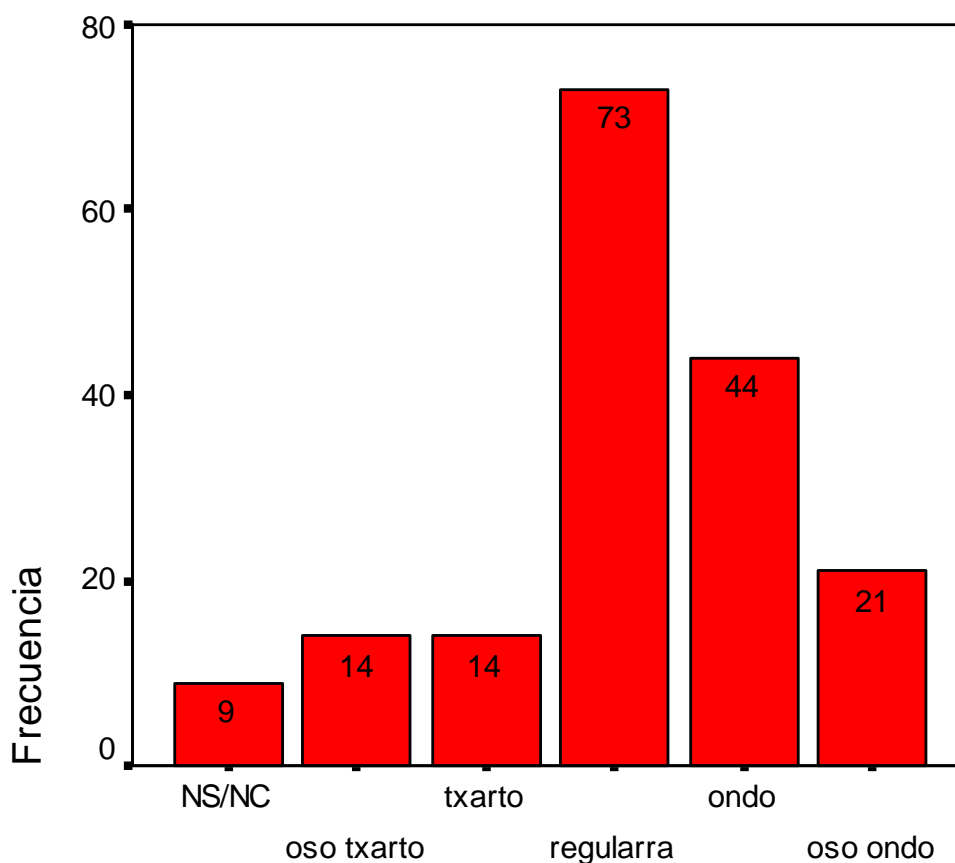

Udalerriak eskaintzen dituen herri-zerbitzuak

Herriko argiteria.

	Frecuencia	Porcentaje	Porcentaje válido	Porcentaje acumulado
NS/NC	9	5,1	5,1	5,1
oso txarto	13	7,4	7,4	12,6
txarto	19	10,9	10,9	23,4
regularra	22	12,6	12,6	36,0
ondo	78	44,6	44,6	80,6
oso ondo	34	19,4	19,4	100,0
Total	175	100,0	100,0	

Herriko argiteria

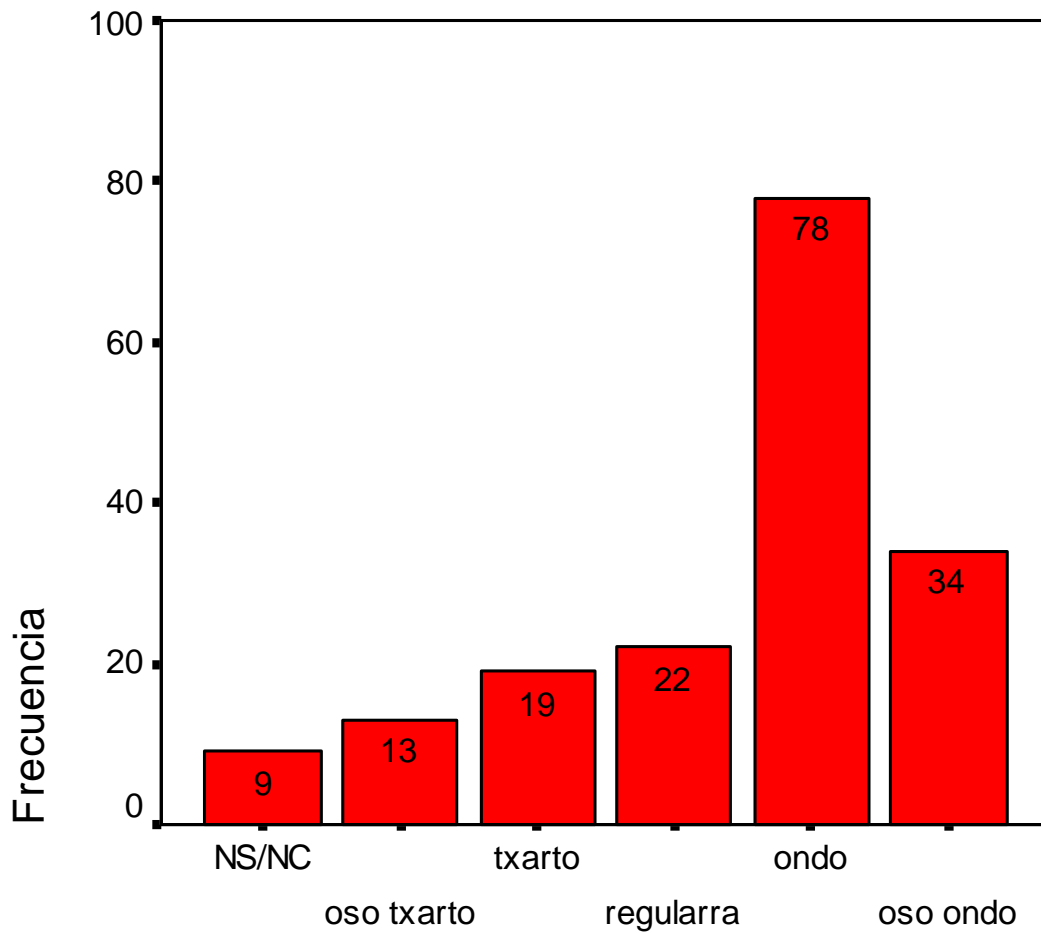

Herriko argiteria

Kale eta enparantzen garbiketa.

	Frecuencia	Porcentaje	Porcentaje válido	Porcentaje acumulado
NS/NC	14	8,0	8,0	8,0
oso txarto	8	4,6	4,6	12,6
txarto	17	9,7	9,7	22,3
regularra	36	20,6	20,6	42,9
ondo	71	40,6	40,6	83,4
oso ondo	29	16,6	16,6	100,0
Total	175	100,0	100,0	

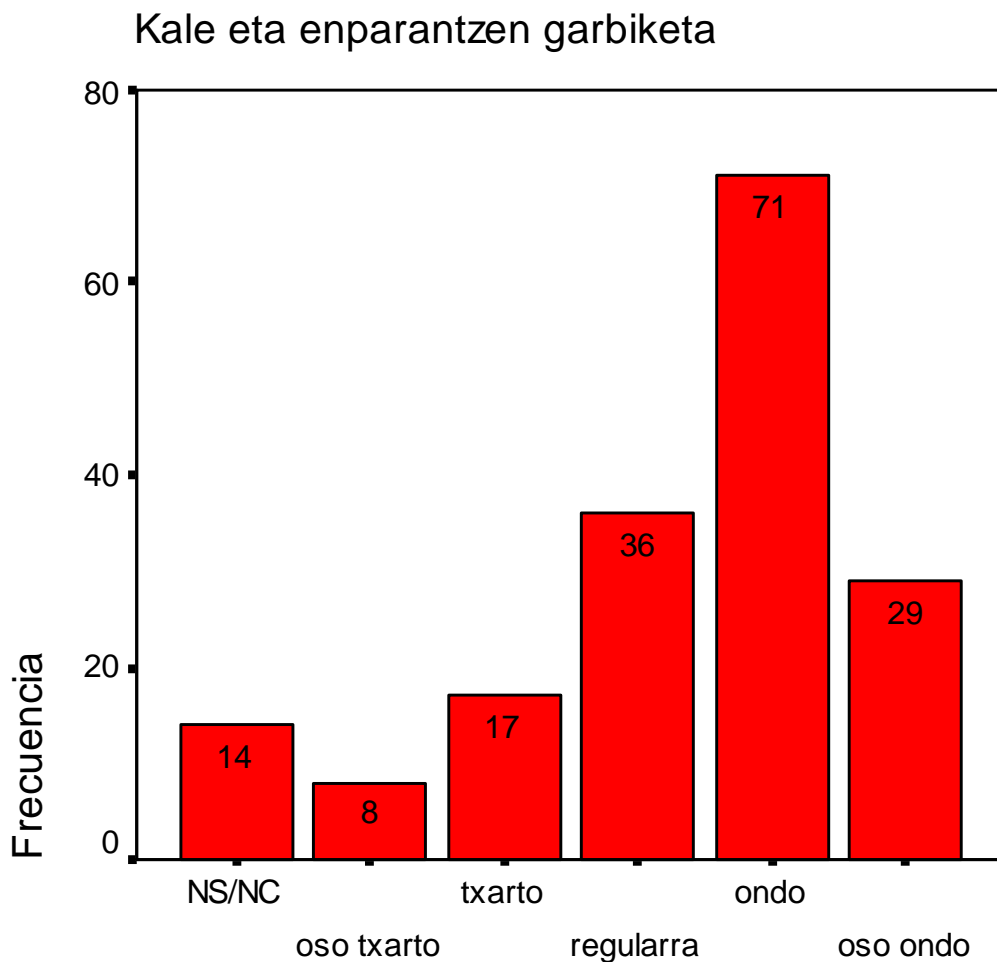

Kale eta enparantzen garbiketa

kontenedore kopurua.

	Frecuencia	Porcentaje	Porcentaje válido	Porcentaje acumulado
NS/NC	9	5,1	5,1	5,1
oso	9	5,1	5,1	10,3
txarto				
txarto	16	9,1	9,1	19,4
regularra	35	20,0	20,0	39,4
ondo	75	42,9	42,9	82,3
oso ondo	31	17,7	17,7	100,0
Total	175	100,0	100,0	

kontenedore kopurua

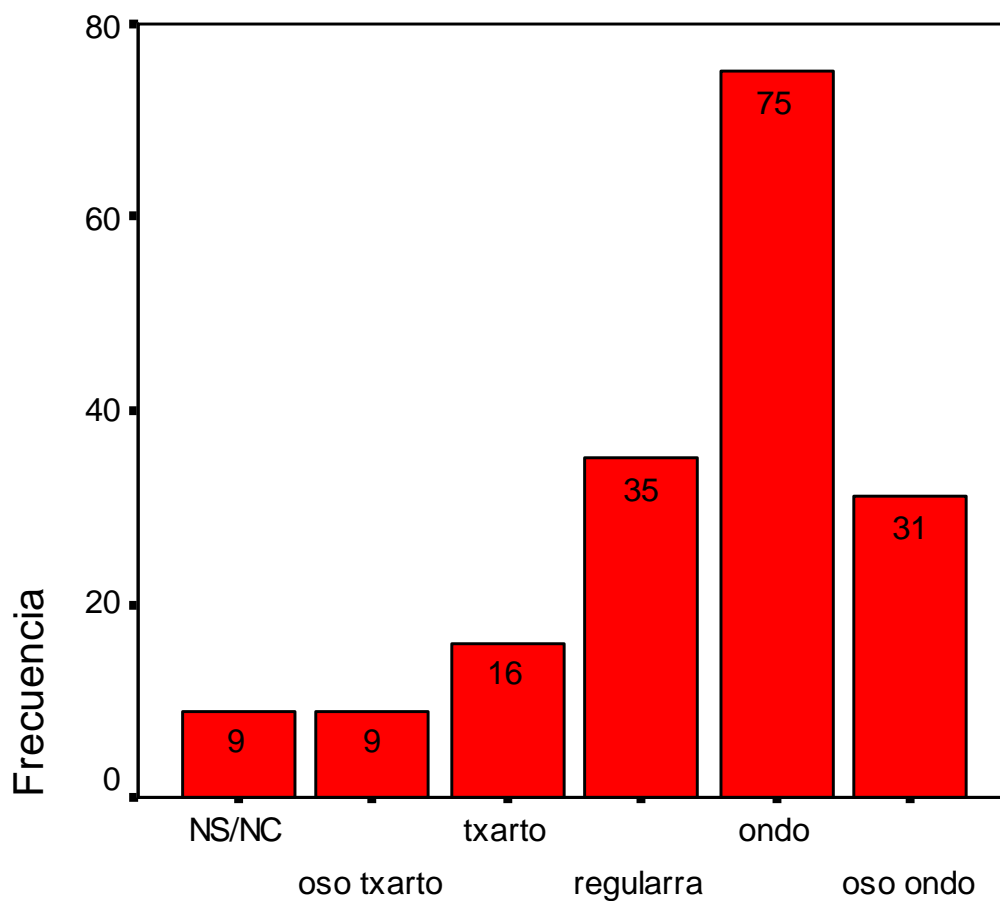

kontenedore kopurua

Birziklapen zaborrontzien kalitatea eta kopurua.

	Frecuencia	Porcentaje	Porcentaje válido	Porcentaje acumulado
NS/NC	10	5,7	5,7	5,7
oso txarto	9	5,1	5,1	10,9
txarto regularra	10	5,7	5,7	16,6
ondo	50	28,6	28,6	45,1
oso ondo	71	40,6	40,6	85,7
Total	25	14,3	14,3	100,0
	175	100,0	100,0	

Birziklapen zaborrontzien kalitatea eta kopurua

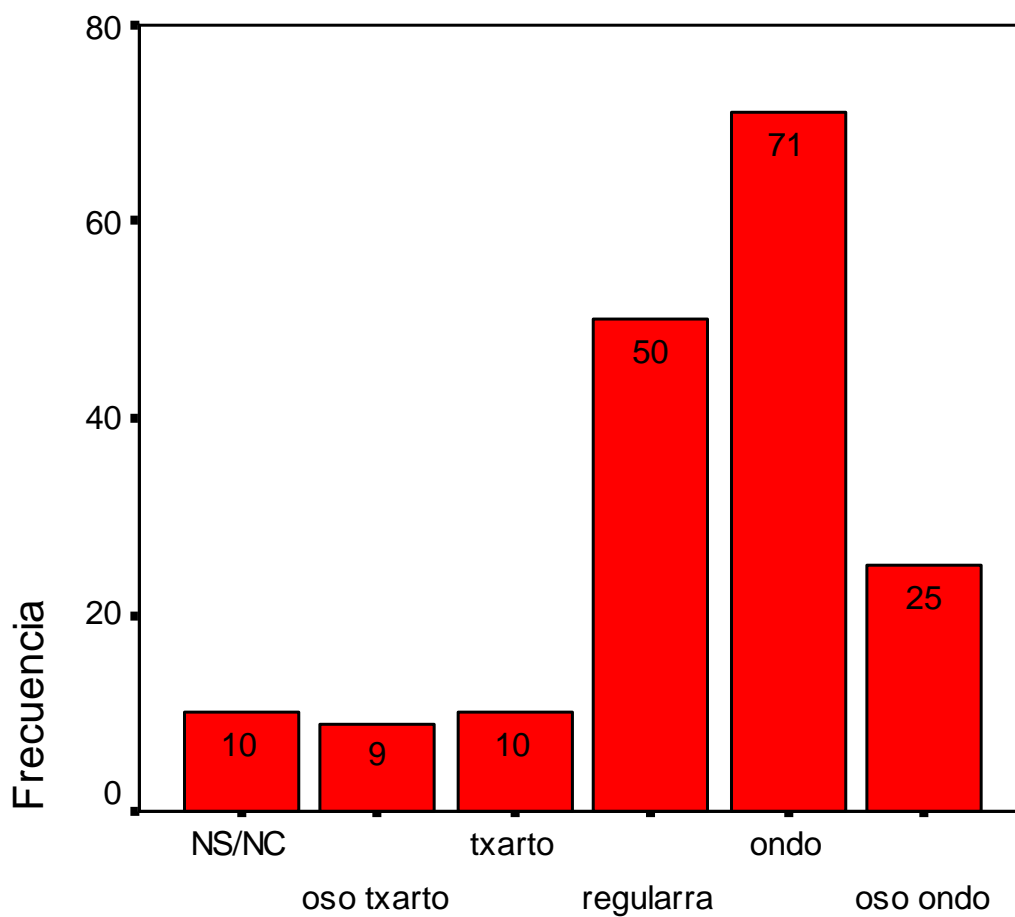

Birziklapen zaborrontzien kalitatea eta kopurua

Ur horniketa eta saneamendua.

	Frecuencia	Porcentaje	Porcentaje válido	Porcentaje acumulado
NS/NC	10	5,7	5,7	5,7
oso txarto	23	13,1	13,1	18,9
txarto regularra	18	10,3	10,3	29,1
ondo	33	18,9	18,9	48,0
oso ondo	65	37,1	37,1	85,1
Total	26	14,9	14,9	100,0
	175	100,0	100,0	

Ur horniketa eta saneamendua

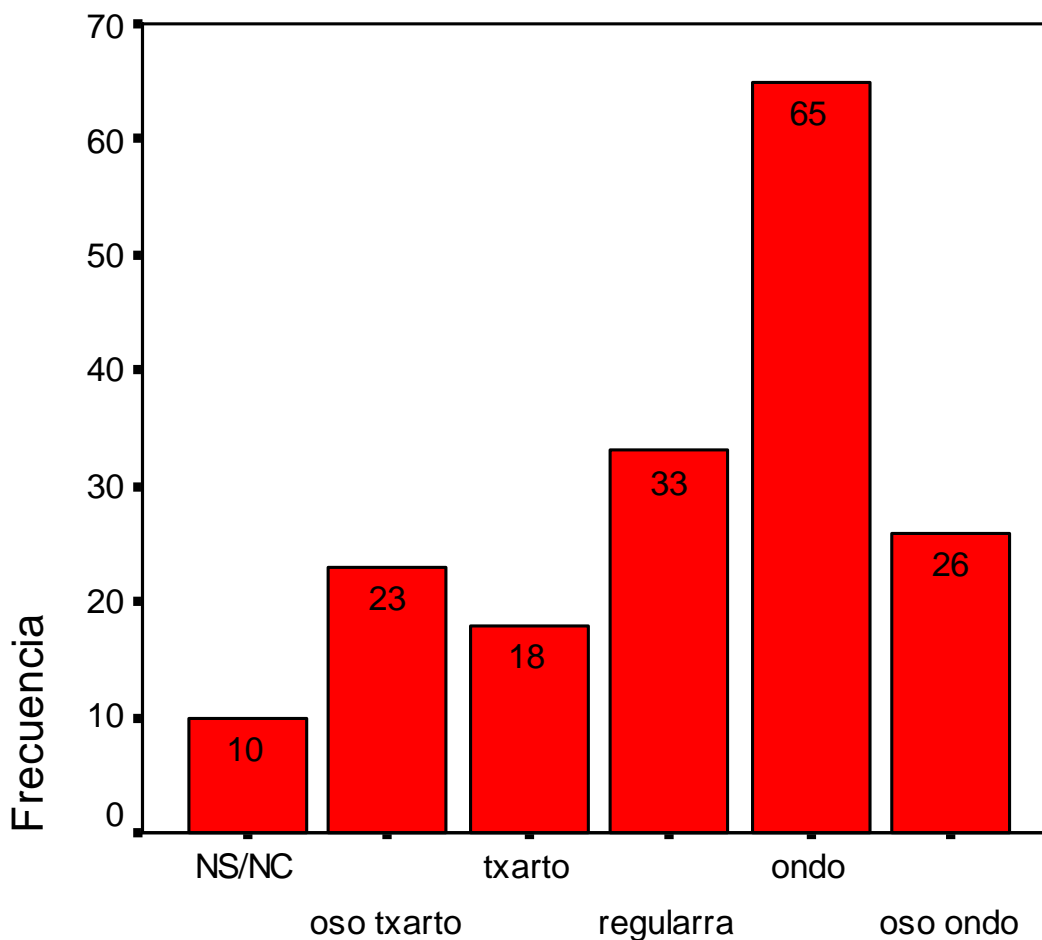

Ur horniketa eta saneamendua

Hornikuntzen kalitatea eta zerbitzuak(elektrikoa, gasa...).

	Frecuencia	Porcentaje	Porcentaje válido	Porcentaje acumulado
NS/NC	14	8,0	8,0	8,0
oso	14	8,0	8,0	16,0
txarto	22	12,6	12,6	28,6
txarto regular	52	29,7	29,7	58,3
ondo	49	28,0	28,0	86,3
oso ondo	24	13,7	13,7	100,0
Total	175	100,0	100,0	

Hornikuntzen kalitatea eta zerbitzuak(elektrikoa, g

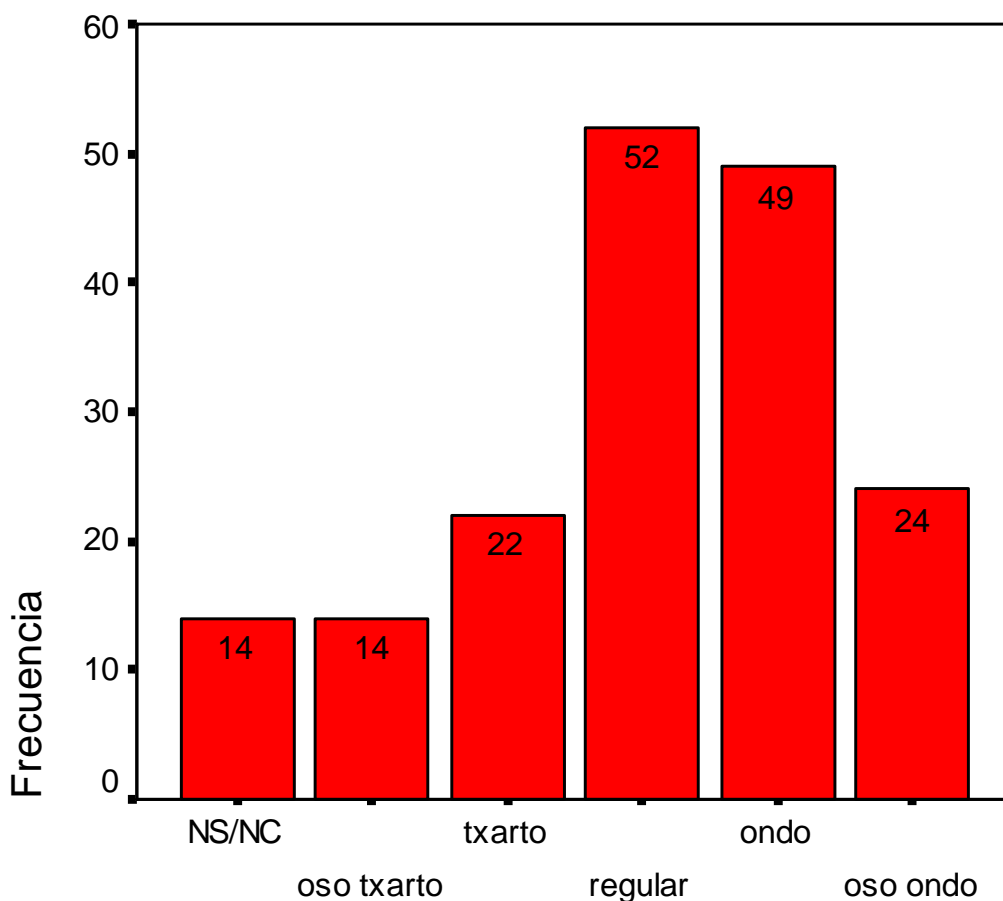

Hornikuntzen kalitatea eta zerbitzuak(elektrikoa, g

Parke eta herri-lekuen kalitatea eta hedadura.

	Frecuencia	Porcentaje	Porcentaje válido	Porcentaje acumulado
NS/NC	15	8,6	8,6	8,6
oso txarto	4	2,3	2,3	10,9
txarto regularra	19	10,9	10,9	21,7
ondo	40	22,9	22,9	44,6
oso ondo	67	38,3	38,3	82,9
Total	30	17,1	17,1	100,0
	175	100,0	100,0	

Parke eta herri-lekuen kalitatea eta hedadura

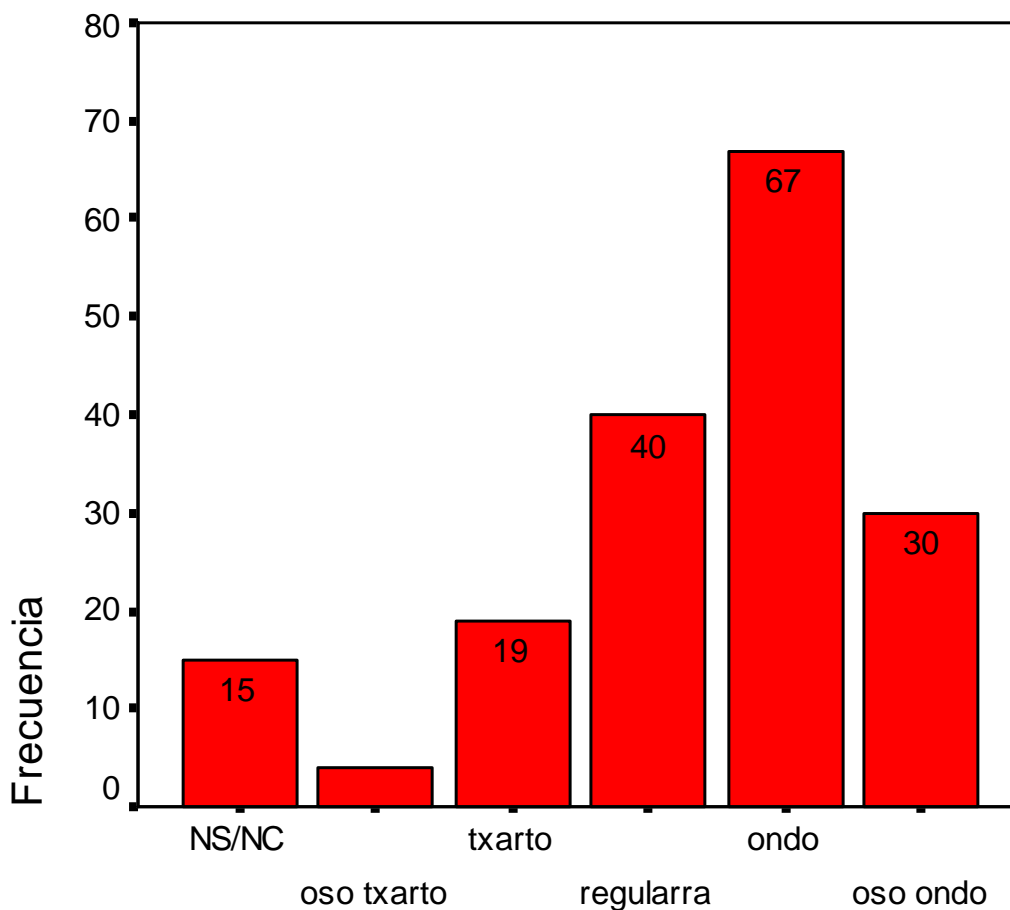

Parke eta herri-lekuen kalitatea eta hedadura

Parke eta herri-lekuen mantenimendua

	Frecuencia	Porcentaje	Porcentaje válido	Porcentaje acumulado
NS/NC	14	8,0	8,0	8,0
oso txarto	14	8,0	8,0	16,0
txarto txarto	12	6,9	6,9	22,9
regularra	36	20,6	20,6	43,4
ondo	68	38,9	38,9	82,3
oso ondo	31	17,7	17,7	100,0
Total	175	100,0	100,0	

Parke eta herri-lekuen mantenimendua

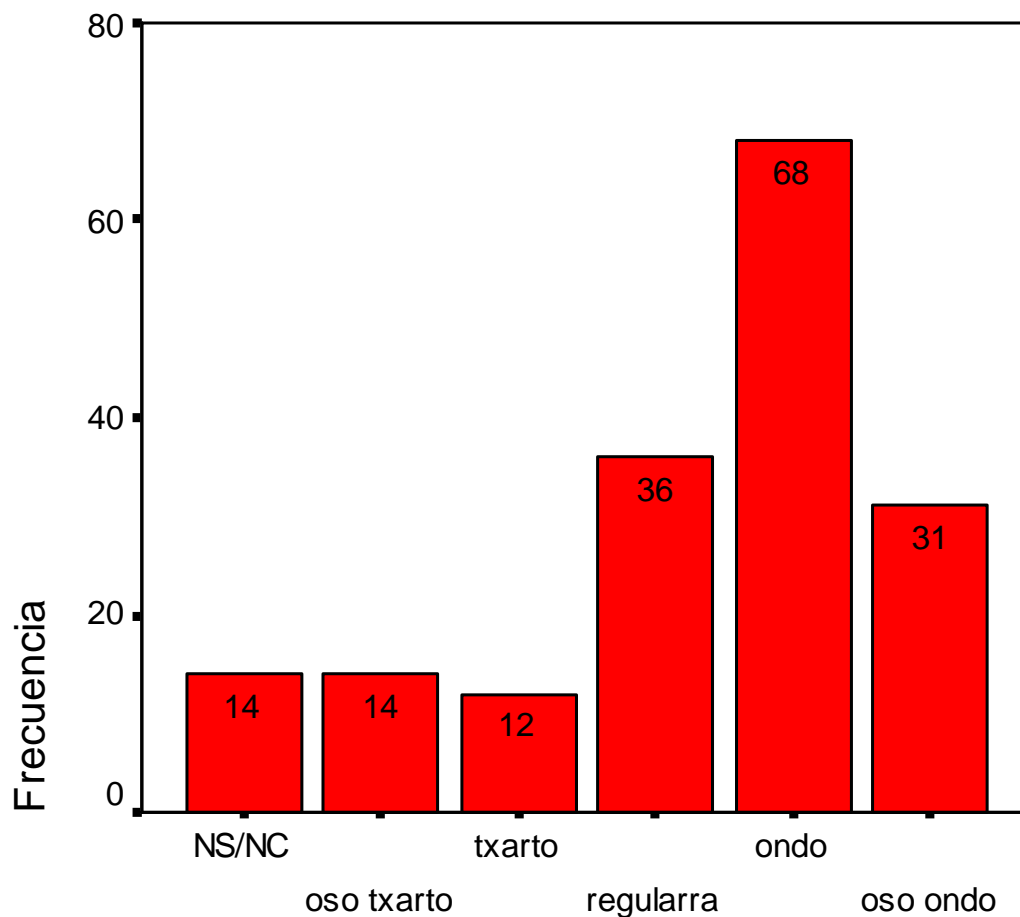

Parke eta herri-lekuen mantenimendua

Oinezkoentzako ibilbideen kalitatea

	Frecuencia	Porcentaje	Porcentaje válido	Porcentaje acumulado
NS/NC	11	6,3	6,3	6,3
oso txarto	22	12,6	12,6	18,9
txarto	34	19,4	19,4	38,3
regularra	47	26,9	26,9	65,1
ondo	33	18,9	18,9	84,0
oso ondo	28	16,0	16,0	100,0
Total	175	100,0	100,0	

Oinezkoentzako ibilbideen kalitatea

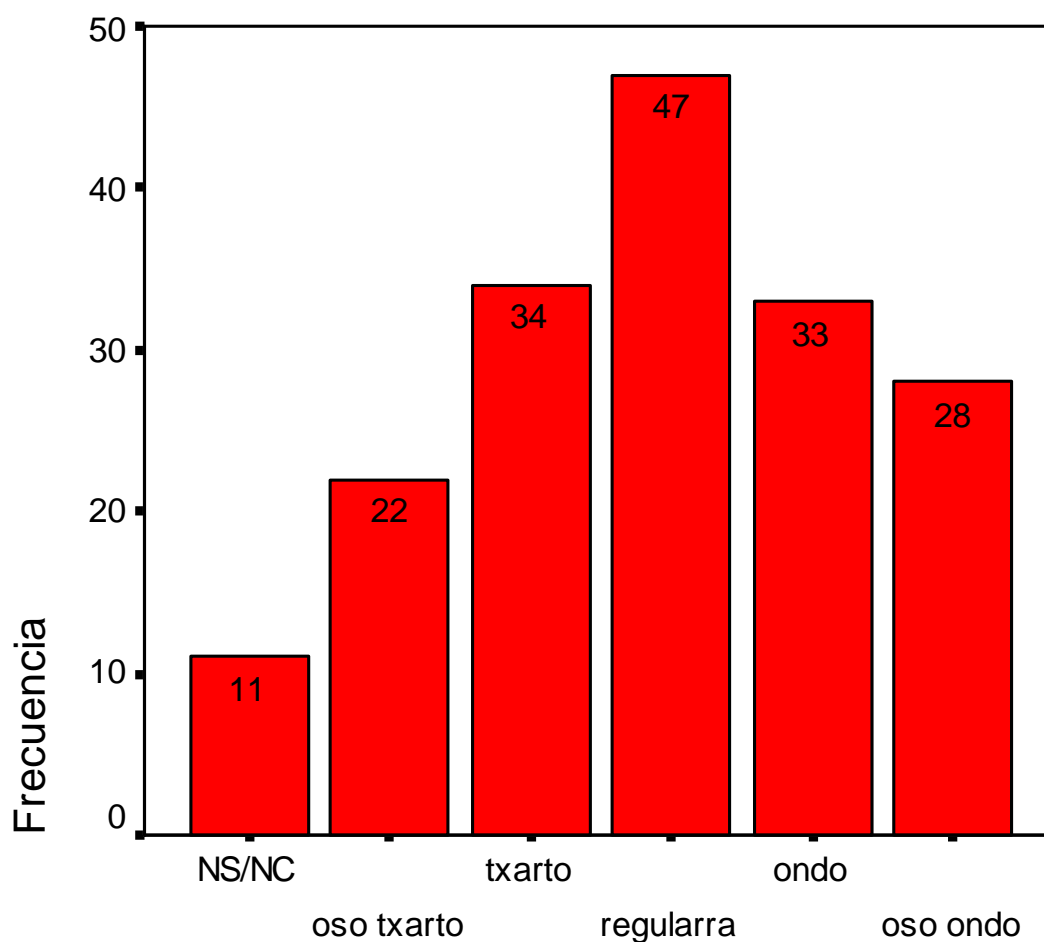

Oinezkoentzako ibilbideen kalitatea

Errepideak eta auzo sarbideak

	Frecuencia	Porcentaje	Porcentaje válido	Porcentaje acumulado
NS/NC	10	5,7	5,7	5,7
oso txarto	35	20,0	20,0	25,7
txarto txarto	35	20,0	20,0	45,7
regularra	49	28,0	28,0	73,7
ondo	28	16,0	16,0	89,7
oso ondo	18	10,3	10,3	100,0
Total	175	100,0	100,0	

Errepideak eta auzo sarbideak

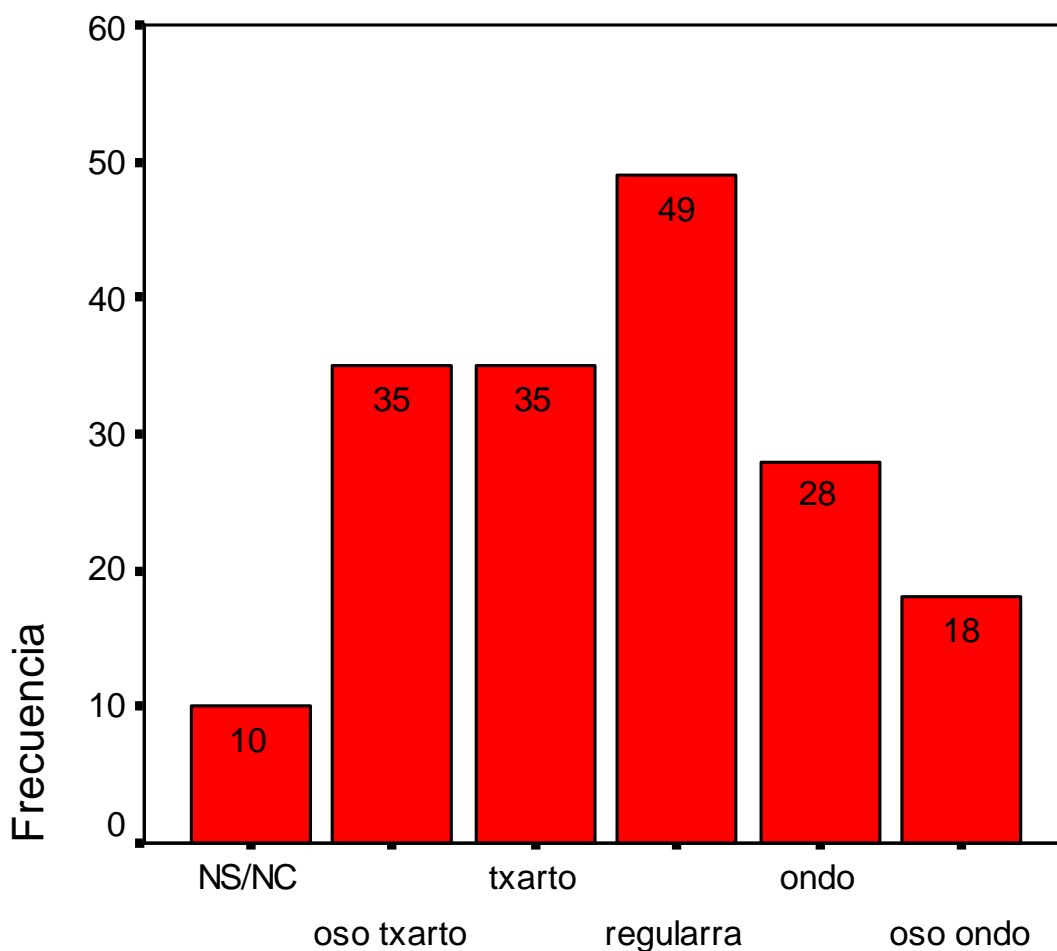

Errepideak eta auzo sarbideak

Hiriko altzariak (aulkiak...)

	Frecuencia	Porcentaje	Porcentaje válido	Porcentaje acumulado
NS/NC	22	12,6	12,6	12,6
oso	2	1,1	1,1	13,7
txarto				
txarto	18	10,3	10,3	24,0
regularra	50	28,6	28,6	52,6
ondo	58	33,1	33,1	85,7
oso ondo	25	14,3	14,3	100,0
Total	175	100,0	100,0	

Hiriko altzariak (aulkiak...)

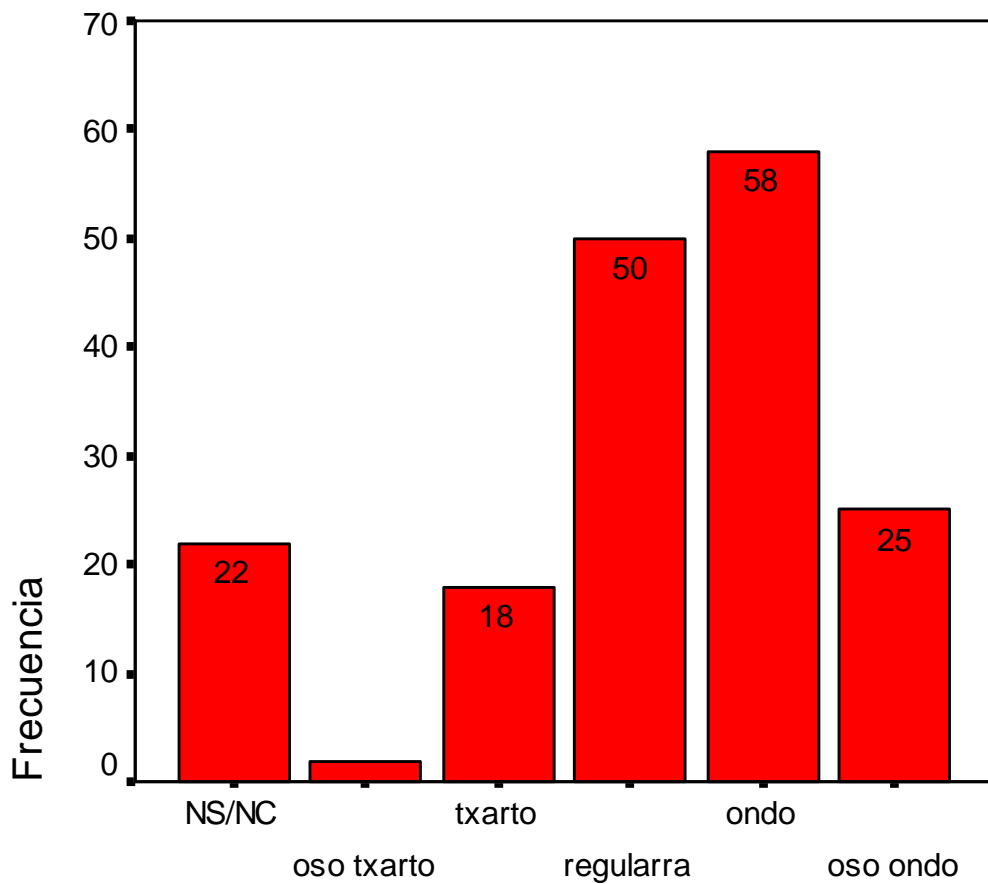

Hiriko altzariak (aulkiak...)

Bide-seinaleen kopurua eta kalitatea

	Frecuencia	Porcentaje	Porcentaje válido	Porcentaje acumulado
NS/NC	9	5,1	5,1	5,1
oso txarto	14	8,0	8,0	13,1
txarto regularra	32	18,3	18,3	31,4
ondo	51	29,1	29,1	60,6
oso ondo	54	30,9	30,9	91,4
Total	175	100,0	100,0	100,0

Bide-seinaleen kopurua eta kalitatea

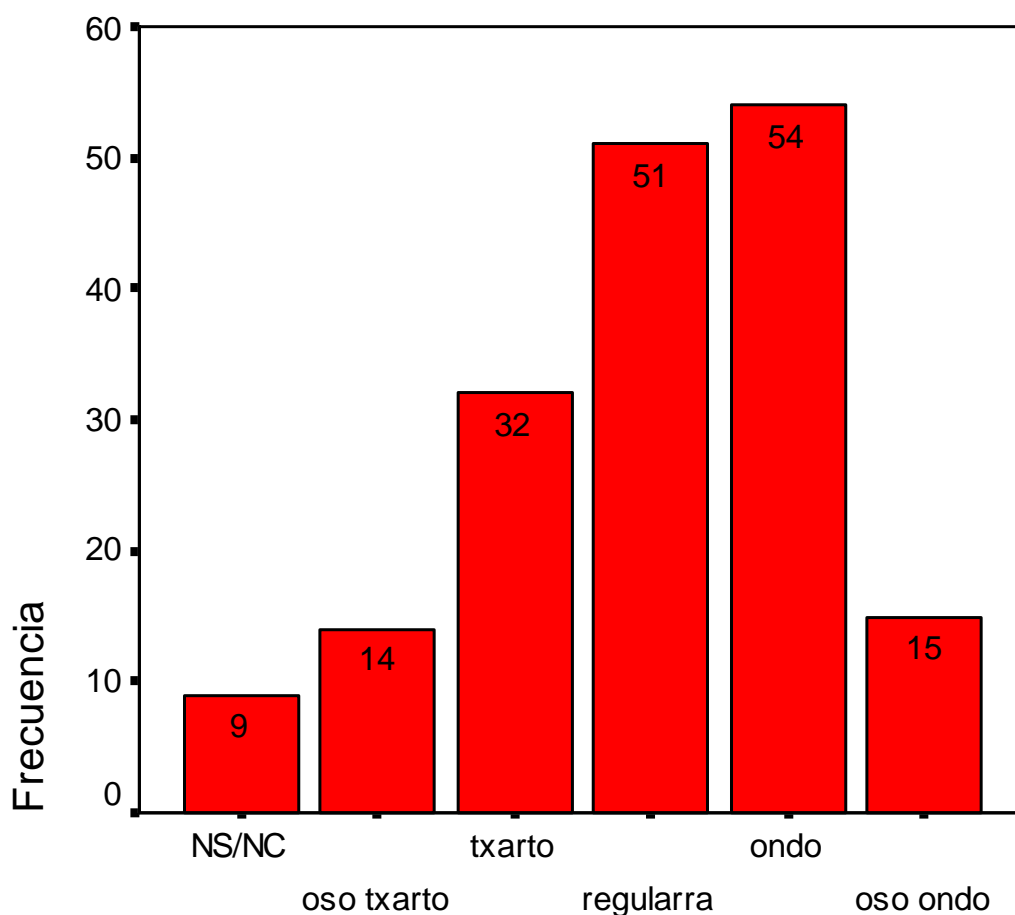

Bide-seinaleen kopurua eta kalitatea

Aparkalekuak

	Frecuencia	Porcentaje	Porcentaje válido	Porcentaje acumulado
NS/NC	11	6,3	6,3	6,3
oso	2	1,1	1,1	7,4
txarto	7	4,0	4,0	11,4
regularra	18	10,3	10,3	21,7
ondo	81	46,3	46,3	68,0
oso ondo	56	32,0	32,0	100,0
Total	175	100,0	100,0	

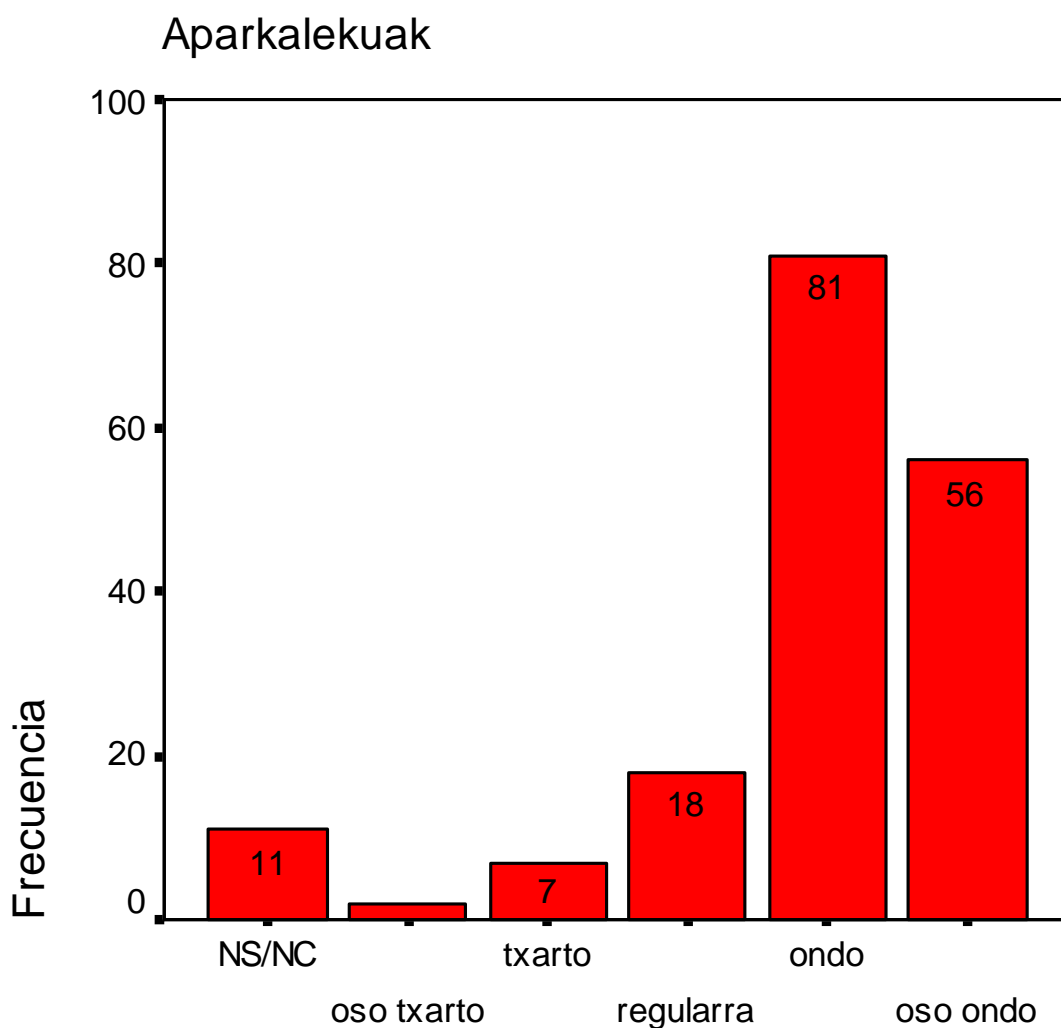

Aparkalekuak

Kultur-eskaintzaren kopurua eta kalitatea

	Frecuencia	Porcentaje	Porcentaje válido	Porcentaje acumulado
NS/NC	17	9,7	9,8	9,8
oso txarto	17	9,7	9,8	19,5
txarto regularra	25	14,3	14,4	33,9
ondo oso ondo	65	37,1	37,4	71,3
ondo	36	20,6	20,7	92,0
oso ondo	14	8,0	8,0	100,0
Total Sistema	174	99,4	100,0	
	1	,6		
	175	100,0		

Kultur-eskaintzaren kopurua eta kalitatea

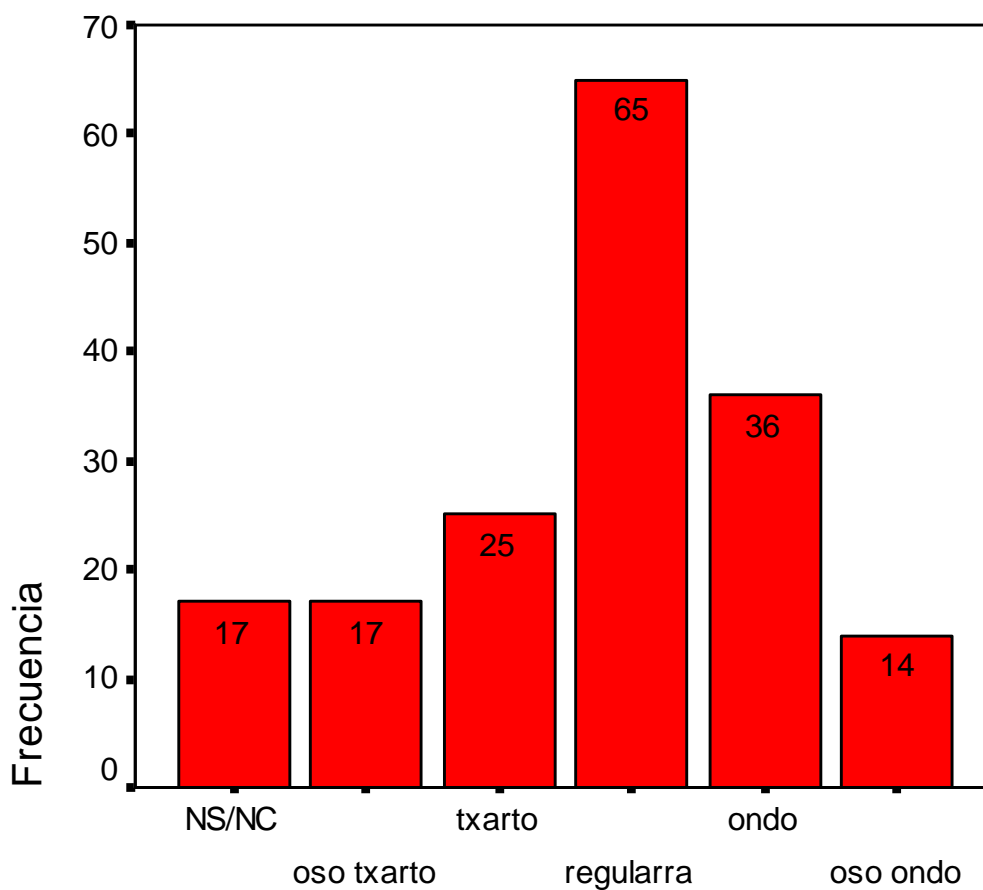

Kultur-eskaintzaren kopurua eta kalitatea

Kirol instalazioak

	Frecuencia	Porcentaje	Porcentaje válido	Porcentaje acumulado
NS/NC	15	8,6	8,6	8,6
oso	18	10,3	10,3	18,9
txarto				
txarto	34	19,4	19,4	38,3
regularra	49	28,0	28,0	66,3
ondo	37	21,1	21,1	87,4
oso ondo	22	12,6	12,6	100,0
Total	175	100,0	100,0	

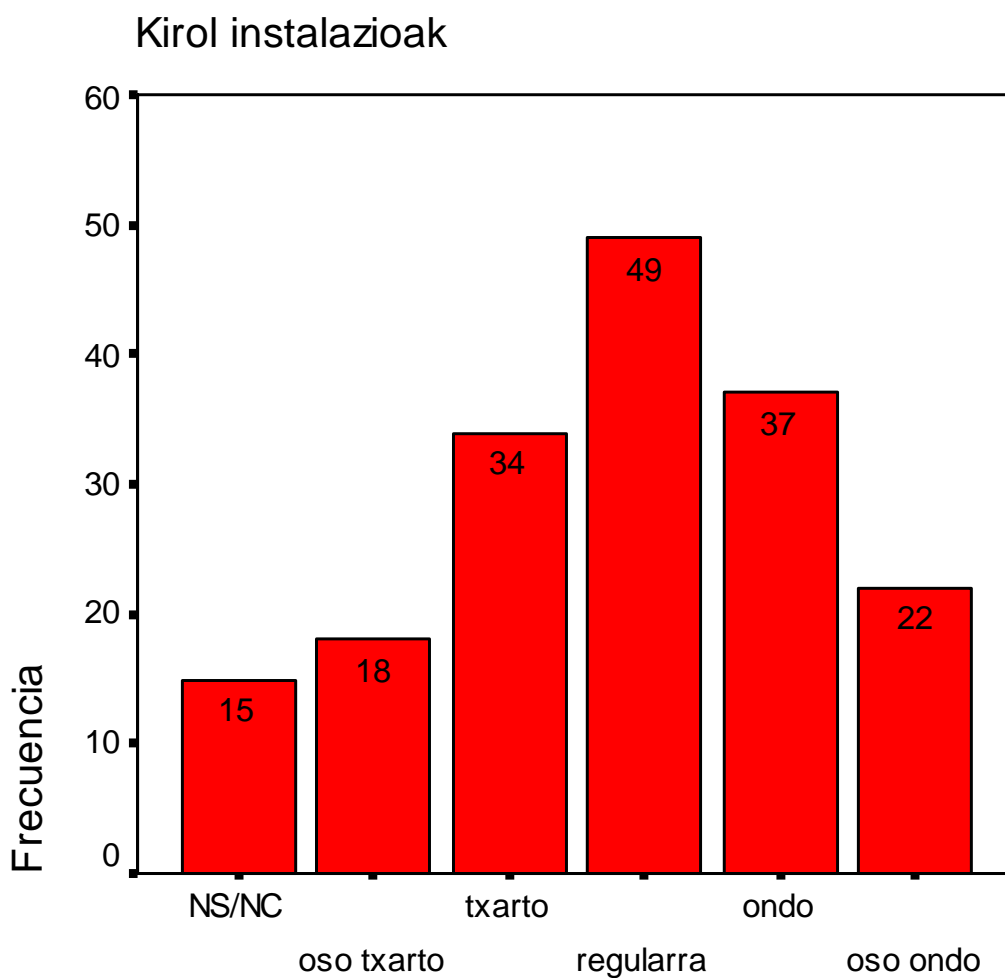

Kirol instalazioak

Garraio publikoaren kopurua eta kalitatea

	Frecuencia	Porcentaje	Porcentaje válido	Porcentaje acumulado
NS/NC	13	7,4	7,4	7,4
oso txarto	82	46,9	46,9	54,3
txarto	44	25,1	25,1	79,4
regularra	19	10,9	10,9	90,3
ondo	13	7,4	7,4	97,7
oso ondo	4	2,3	2,3	100,0
Total	175	100,0	100,0	

Garraio publikoaren kopurua eta kalitatea

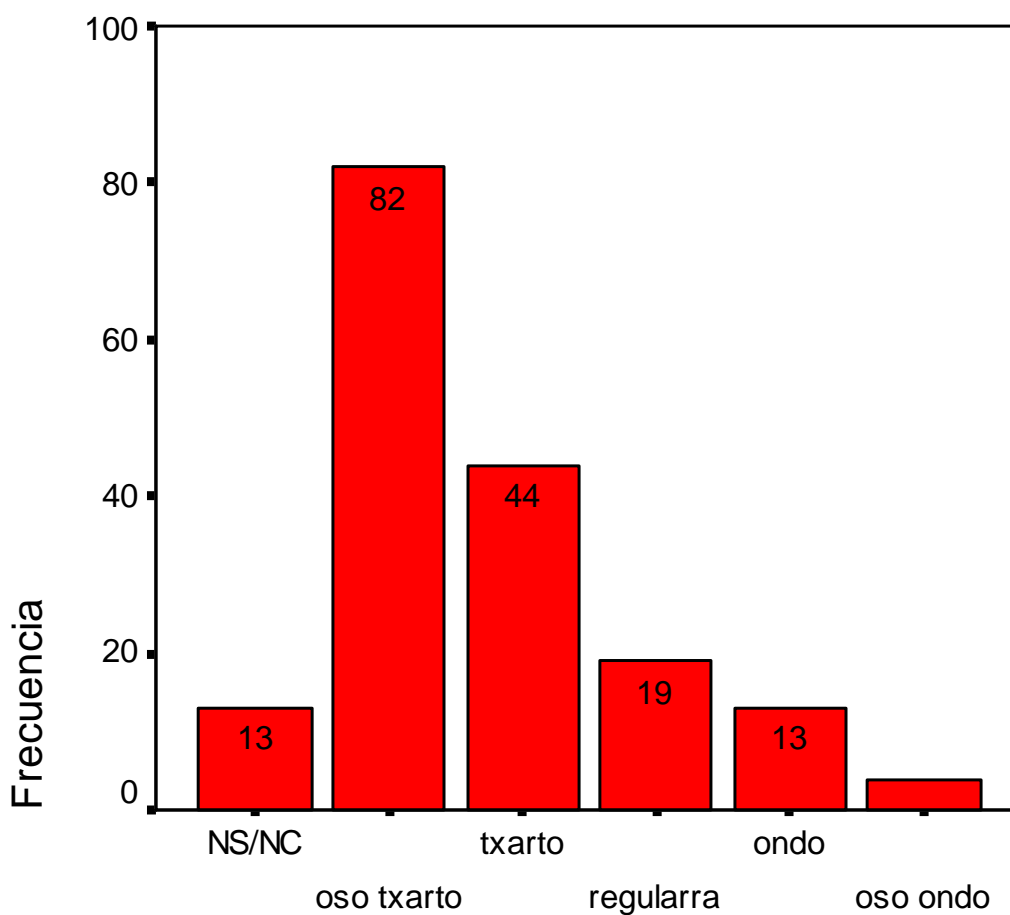

Garraio publikoaren kopurua eta kalitatea

Teknologia berrietarako lorpidearen kopurua eta kalitatea (internet, wifi...)

	Frecuencia	Porcentaje	Porcentaje válido	Porcentaje acumulado
NS/NC	20	11,4	11,4	11,4
oso txarto	54	30,9	30,9	42,3
txarto regularra	31	17,7	17,7	60,0
ondo	48	27,4	27,4	87,4
oso ondo	15	8,6	8,6	96,0
Total	7	4,0	4,0	100,0
	175	100,0	100,0	

Teknologia berrietarako lorpidearen kopurua eta l

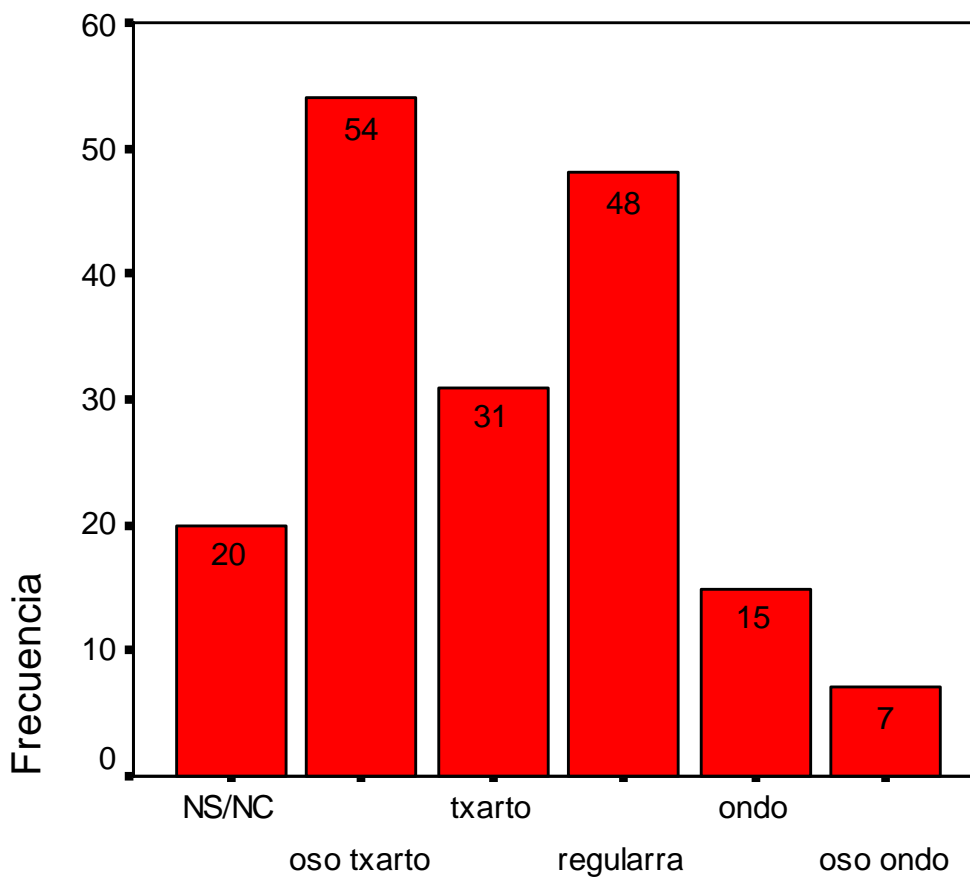

Teknologia berrietarako lorpidearen kopurua eta l

Nola baloratzen duzu Udalaren kudeaketa?

	Frecuencia	Porcentaje	Porcentaje válido	Porcentaje acumulado
NS/NC	13	7,4	7,4	7,4
oso txarto	15	8,6	8,6	16,0
txarto regularra	16	9,1	9,1	25,1
ondo	58	33,1	33,1	58,3
oso ondo	45	25,7	25,7	84,0
Total	28	16,0	16,0	100,0
	175	100,0	100,0	

Nola baloratzen duzu Udalaren kudeaketa?

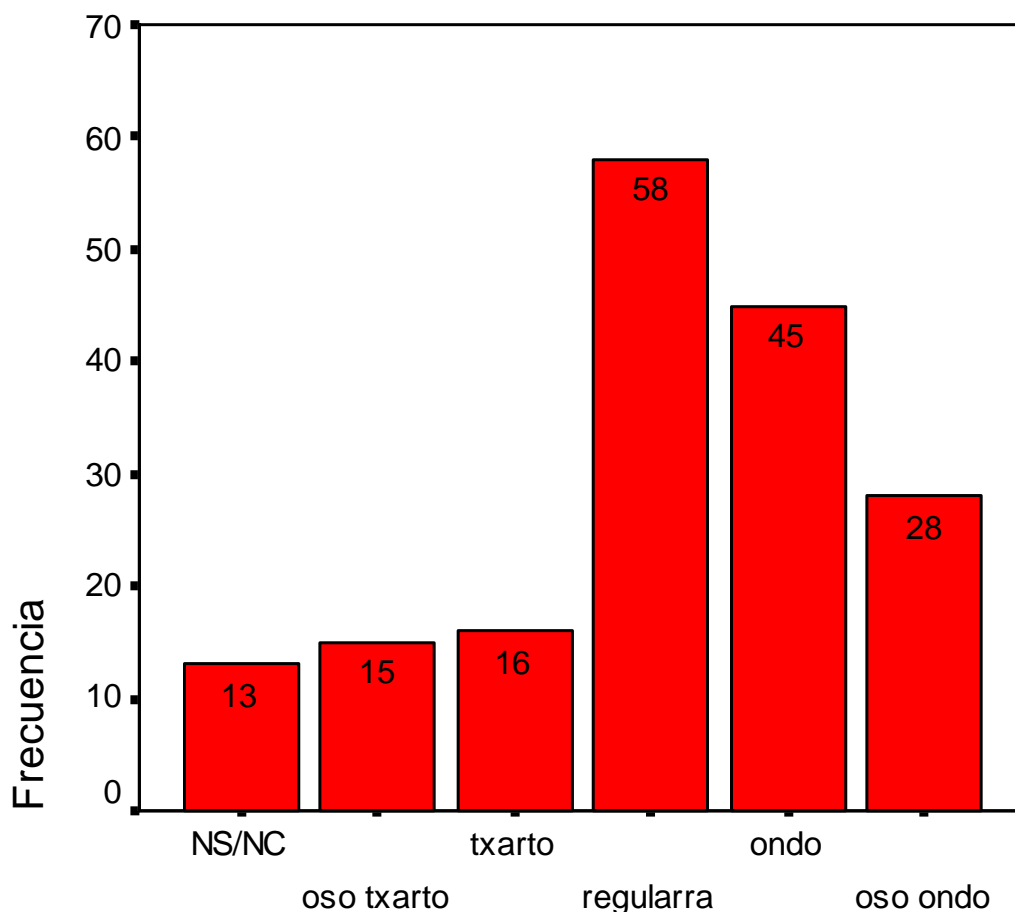

Nola baloratzen duzu Udalaren kudeaketa?

Nola baloratzen duzu Museoaren kudeaketa?

	Frecuencia	Porcentaje	Porcentaje válido	Porcentaje acumulado
NS/NC	30	17,1	17,1	17,1
oso txarto	3	1,7	1,7	18,9
txarto regularra	7	4,0	4,0	22,9
ondo oso ondo	33	18,9	18,9	41,7
	77	44,0	44,0	85,7
oso ondo	25	14,3	14,3	100,0
Total	175	100,0	100,0	

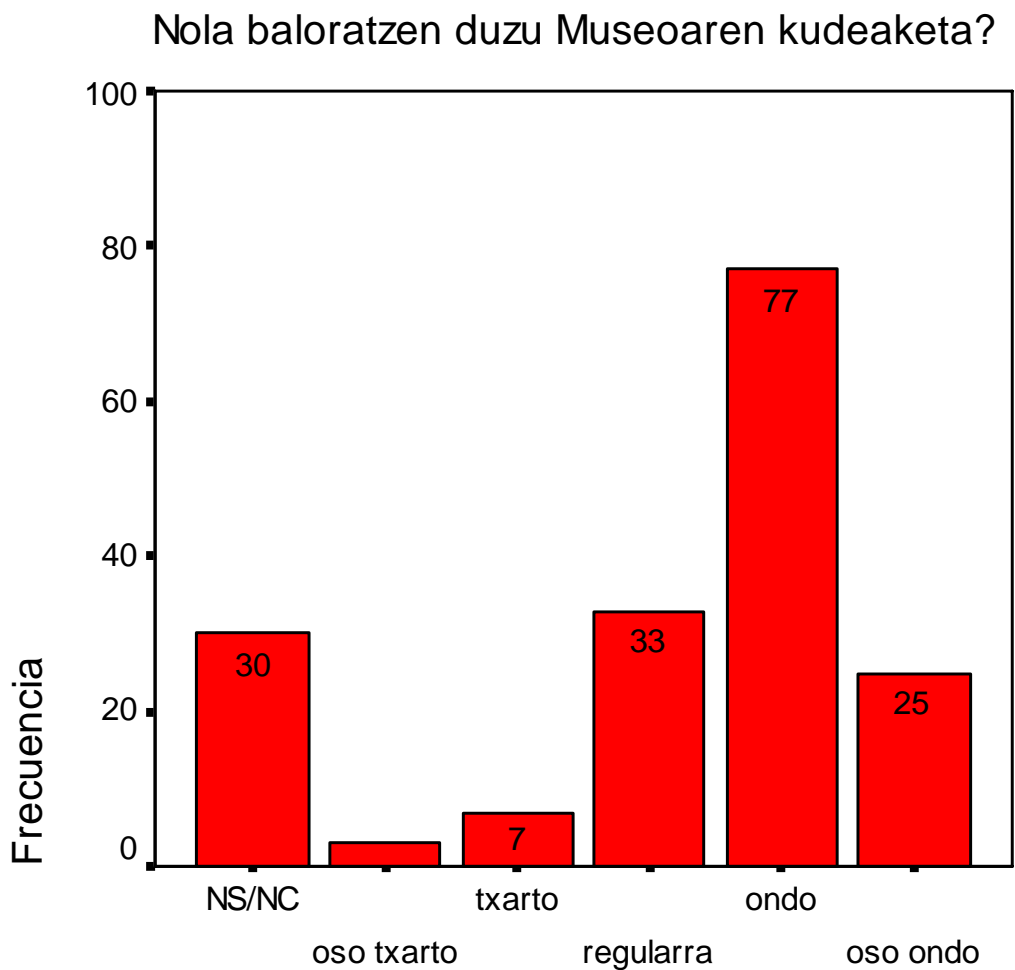

Nola baloratzen duzu Museoaren kudeaketa?

Zure auzoarenganako gogobetetasuna bizitzeko leku bezala.

	Frecuencia	Porcentaje	Porcentaje válido	Porcentaje acumulado
NS/NC	14	8,0	8,0	8,0
oso txarto	2	1,1	1,1	9,1
txarto regularra	8	4,6	4,6	13,7
ondo oso ondo	36	20,6	20,6	34,3
	71	40,6	40,6	74,9
oso ondo	44	25,1	25,1	100,0
Total	175	100,0	100,0	

Zure auzoarenganako gogobetetasuna bizitzeko le

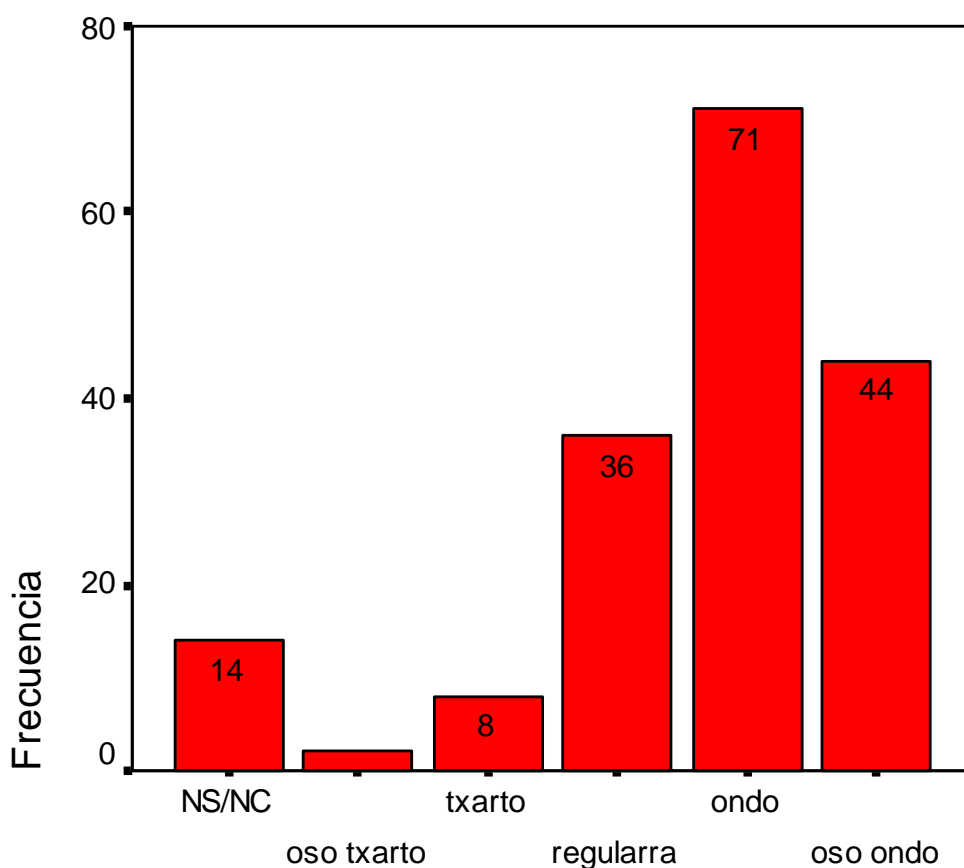

Zure auzoarenganako gogobetetasuna bizitzeko le

Ziortza Bolibarrenganako gogobetetasuna bizitzeko leku bezala

	Frecuencia	Porcentaje	Porcentaje válido	Porcentaje acumulado
NS/NC	12	6,9	6,9	6,9
oso txarto	3	1,7	1,7	8,6
txarto	7	4,0	4,0	12,6
regularra	37	21,1	21,1	33,7
ondo	77	44,0	44,0	77,7
oso ondo	39	22,3	22,3	100,0
Total	175	100,0	100,0	

Ziortza Bolibarrenganako gogobetetasuna bizitzeko leku b

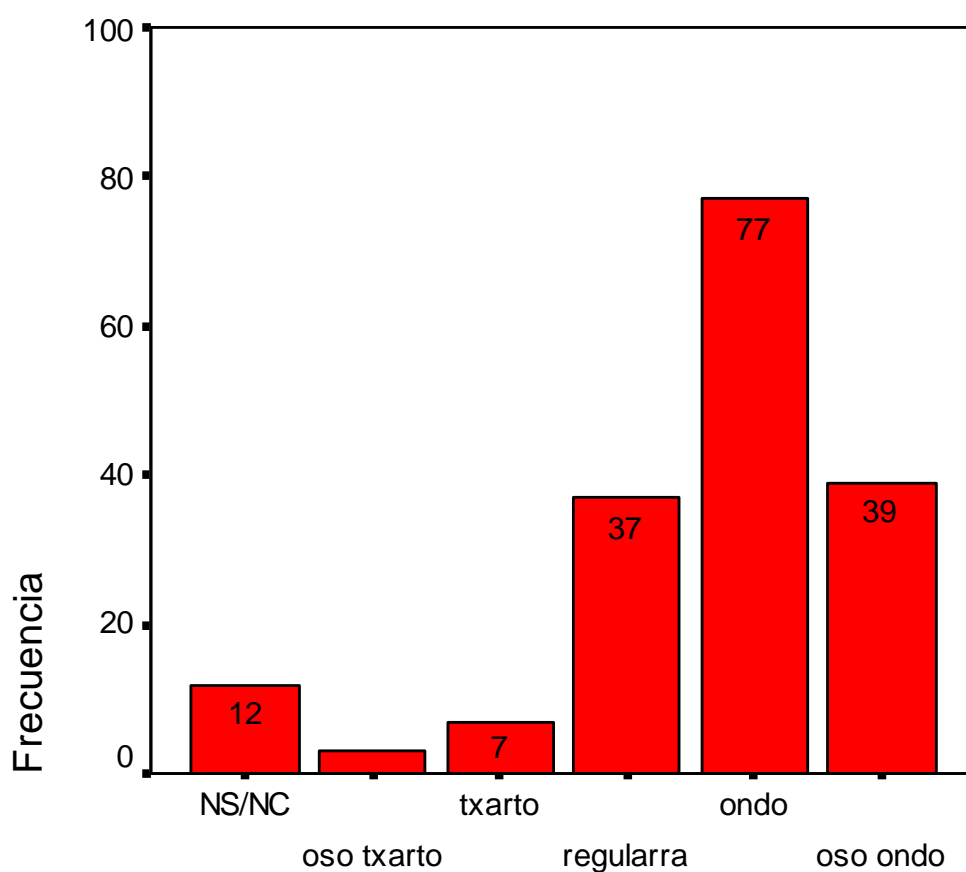

Ziortza Bolibarrenganako gogobetetasuna bizitze

Herriko plaza oinezkoentzat egin nahiko zenuke?

	Frecuencia	Porcentaje	Porcentaje válido	Porcentaje acumulado
NS/NC	33	18,9	18,9	18,9
BAI	66	37,7	37,7	56,6
EZ	44	25,1	25,1	81,7
BAKARRIK JAIETAN	32	18,3	18,3	100,0
Total	175	100,0	100,0	

Enparantza oinezkoentzat egin nahiko zenuke?

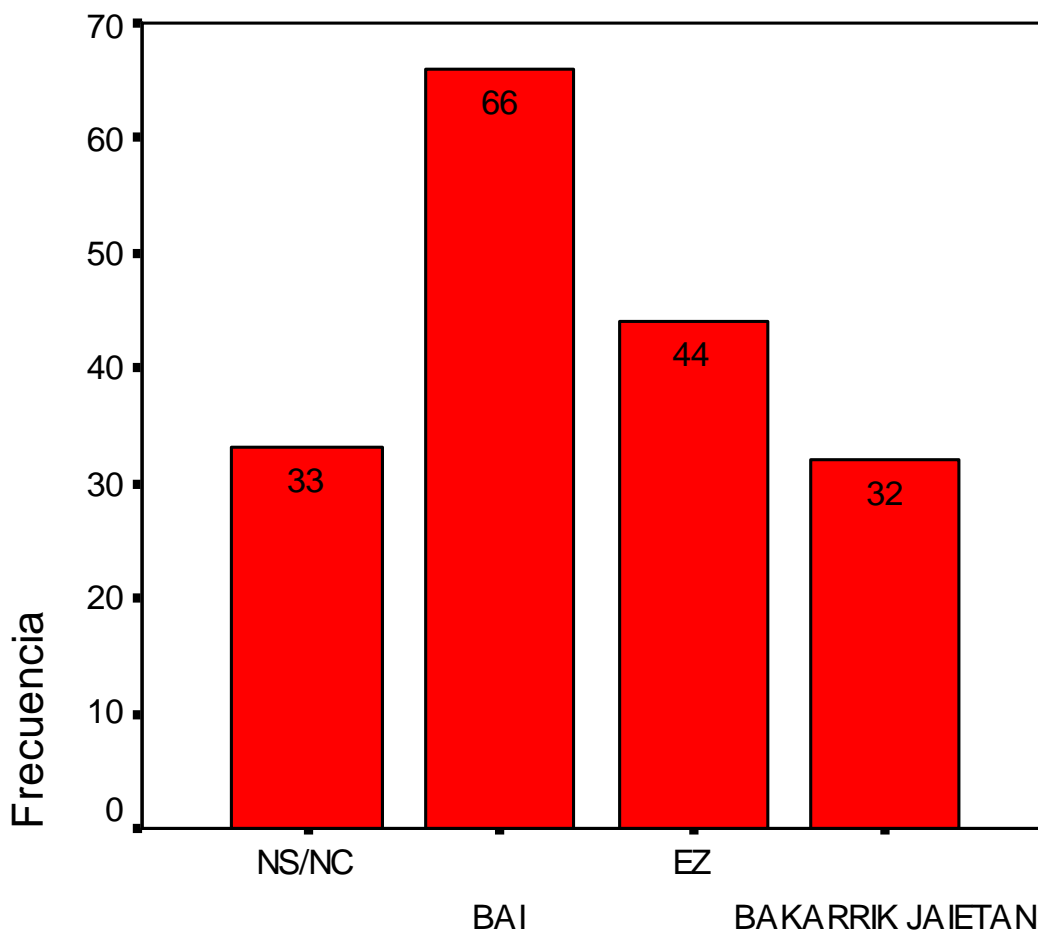

Enparantza oinezkoentzat egin nahiko zenuke?

Etxe bat eraikitzeko lur zati bat erostea interesatuko litzaizuke?

	Frecuencia	Porcentaje	Porcentaje válido	Porcentaje acumulado
NS/NC	29	16,6	16,7	16,7
BAI	25	14,3	14,4	31,0
EZ	120	68,6	69,0	100,0
Total	174	99,4	100,0	
Sistema	1	,6		
	175	100,0		

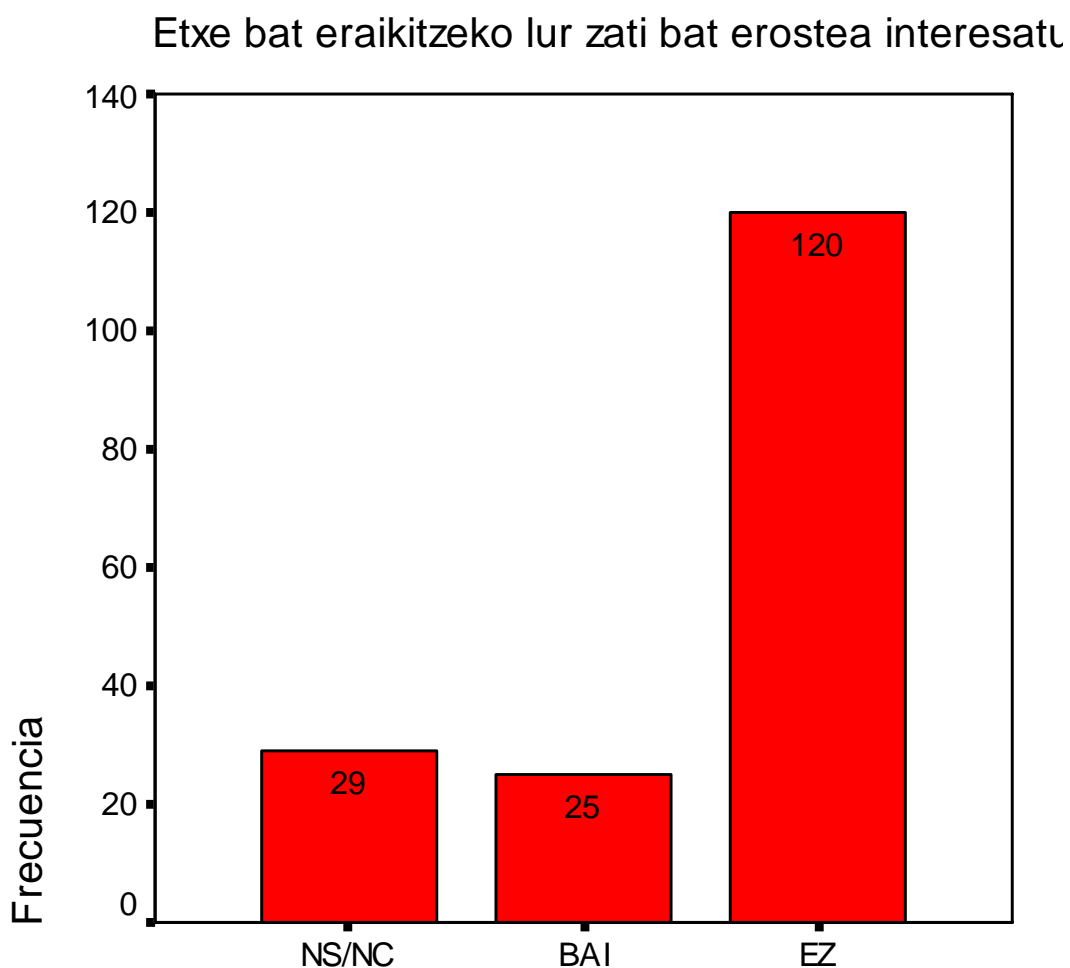

Etxe bat eraikitzeko lur zati bat erostea interesatu

Zenbat ordainduke zenuke?

	Frecuencia	Porcentaje	Porcentaje válido	Porcentaje acumulado
NS/NC	4	16,0	16,0	16,0
80.000	16	64,0	64,0	80,0
100.000	3	12,0	12,0	92,0
120.000	2	8,0	8,0	100,0
Total	25	100,0	100,0	

Zenbat ordainduke zenuke?

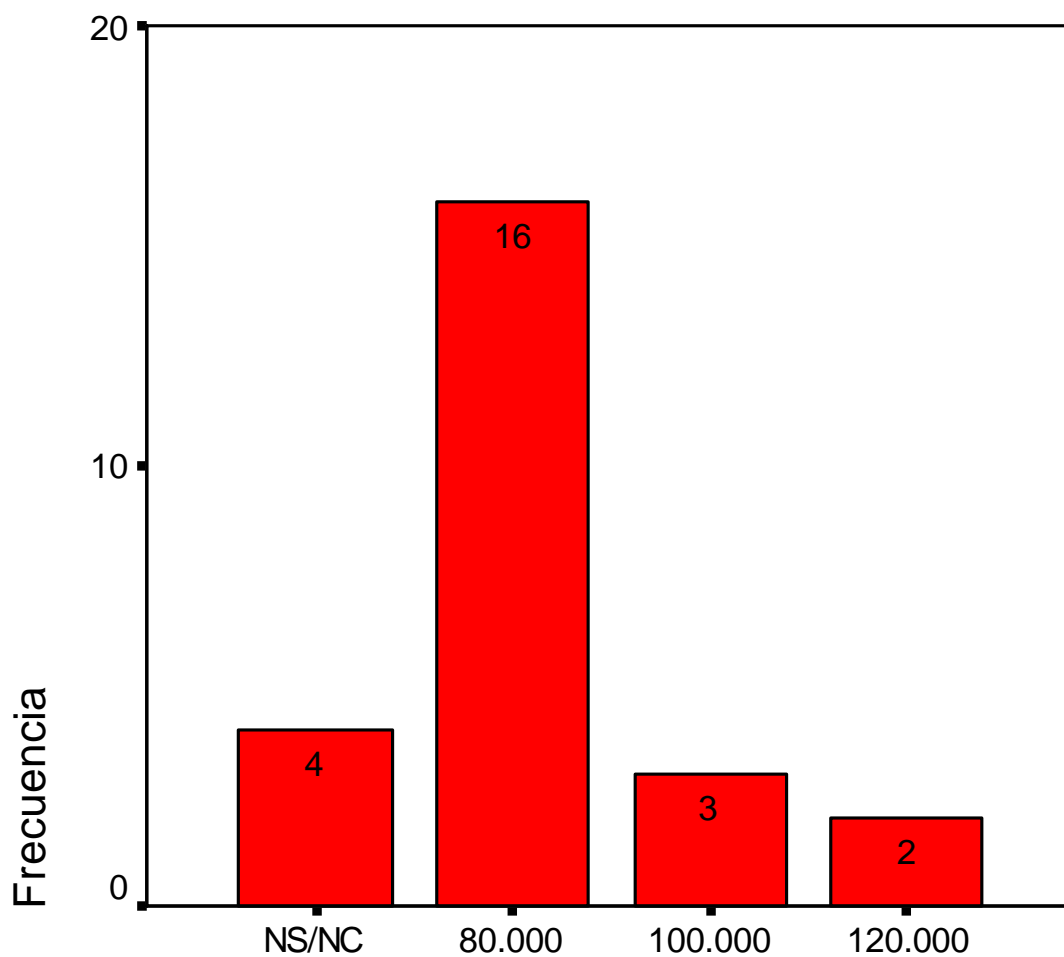

Zenbat ordainduke zenuke?

Etxe/piso tasatu bat interesatuko litzaizuke?

	Frecuencia	Porcentaje	Porcentaje válido	Porcentaje acumulado
NS/NC	36	20,6	20,6	20,6
BAI	46	26,3	26,3	46,9
EZ	93	53,1	53,1	100,0
Total	175	100,0	100,0	

Etxe/piso tasatu bat interesatuko litzaizuke?

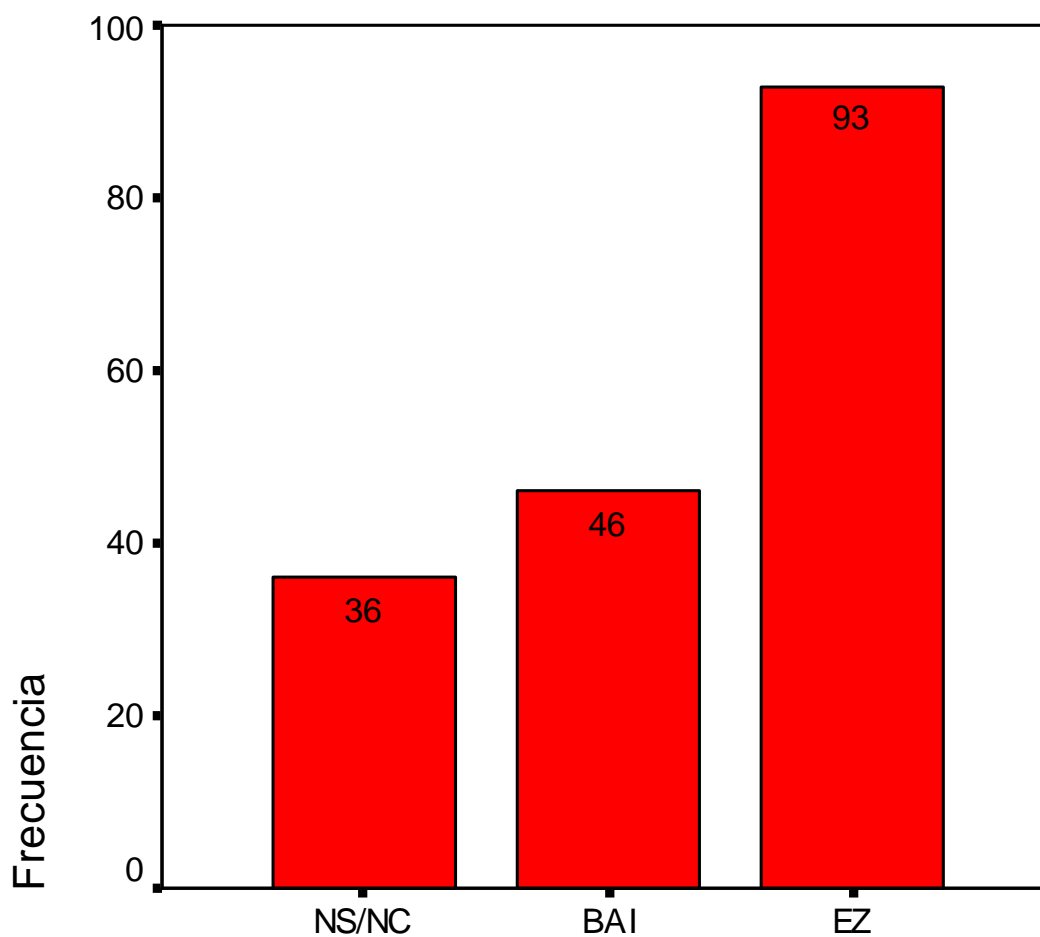

Etxe/piso tasatu bat interesatuko litzaizuke?

Baietz esan baduzu, zer nahiago zenuke?

	Frecuencia	Porcentaje	Porcentaje válido	Porcentaje acumulado
erosi	43	93,5	93,5	93,5
alokaiua	3	6,5	6,5	100,0
Total	46	100,0	100,0	

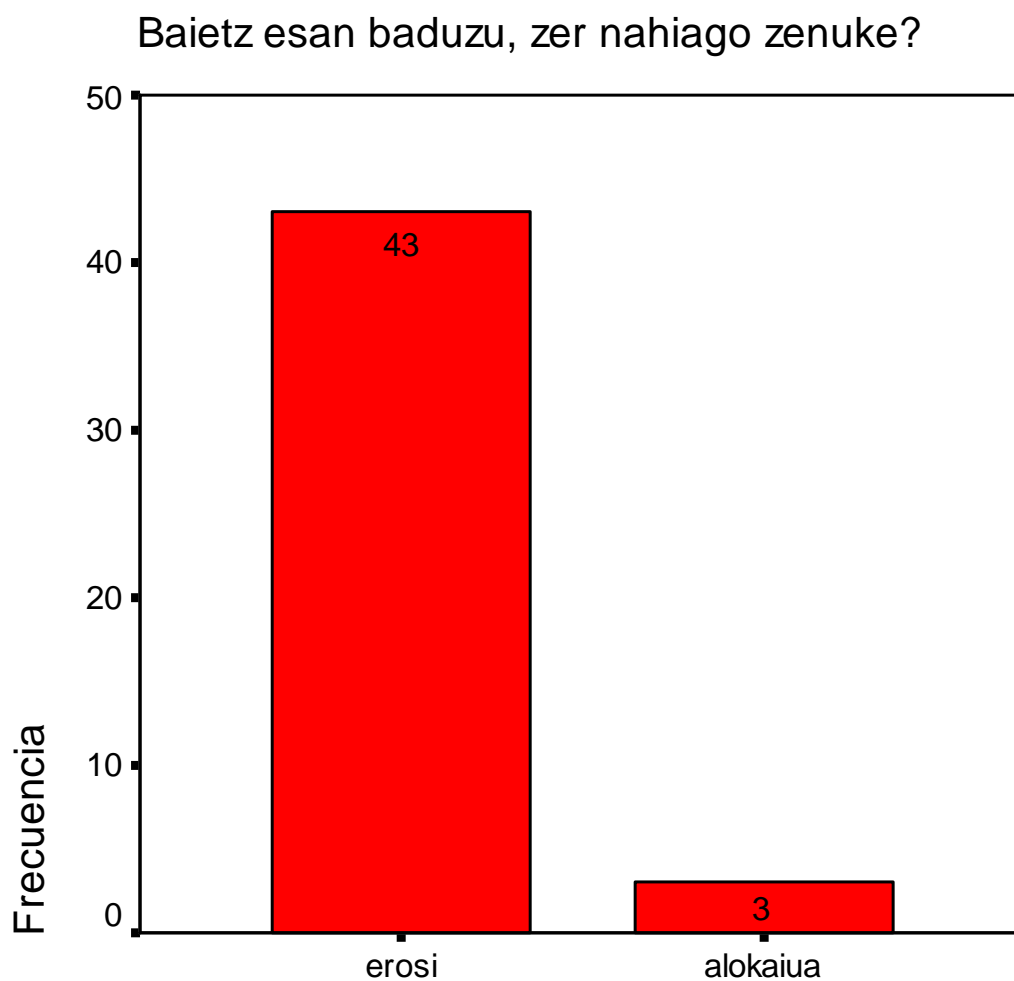

Baietz esan baduzu, zer nahiago zenuke?

Zenbat ordainduko zenuke gehienez? Erosketa

	Frecuencia	Porcentaje	Porcentaje válido	Porcentaje acumulado
NS/NC	5	11,6	11,6	11,6
120.000	26	60,5	60,5	72,1
150.000	9	20,9	20,9	93,0
180.000	3	7,0	7,0	100,0
Total	43	100,0	100,0	

Zenbat ordainduko zenuke gehienez? Erosketa

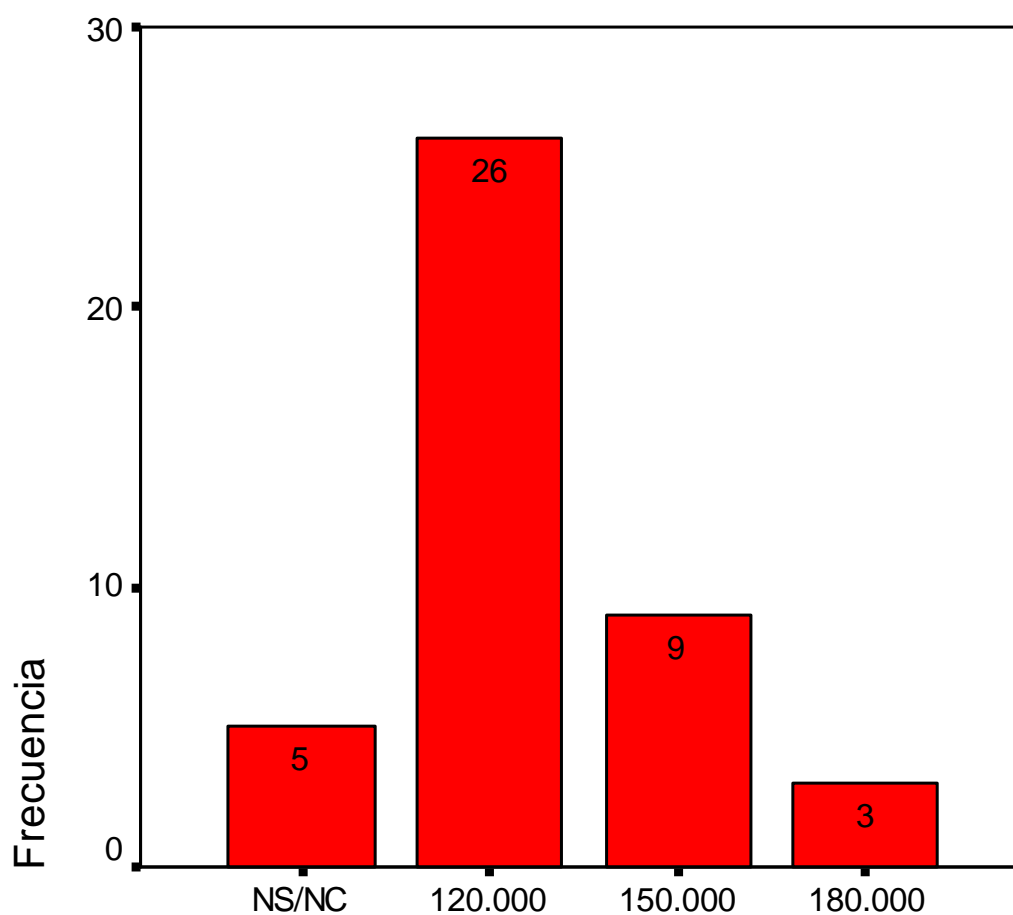

Zenbat ordainduko zenuke gehienez? Erosketa

Etxebizitzako gutxieneko gela kopurua

	Frecuencia	Porcentaje	Porcentaje válido	Porcentaje acumulado
NS/NC	3	7,0	7,0	7,0
2	13	30,2	30,2	37,2
3	23	53,5	53,5	90,7
4	4	9,3	9,3	100,0
Total	43	100,0	100,0	

Etxebizitzako gutxieneko gela kopurua

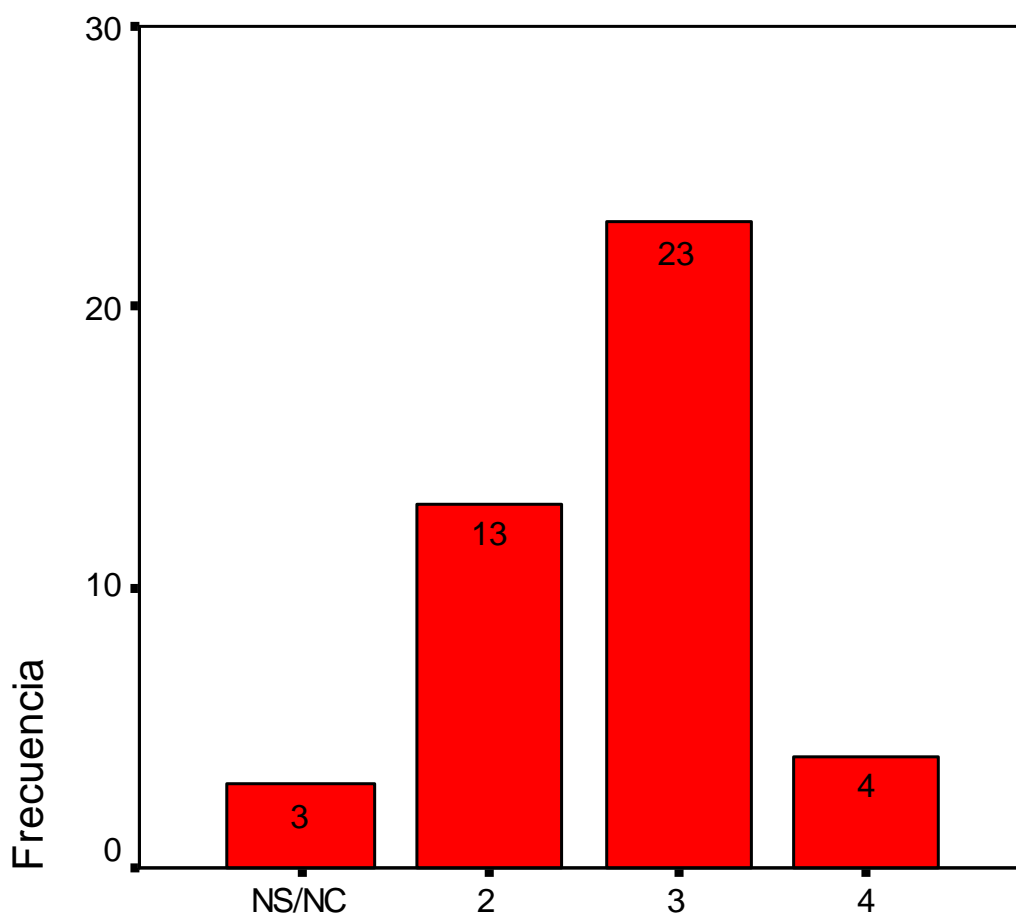

Etxebizitzako gutxieneko gela kopurua

Garajea

	Frecuencia	Porcentaje	Porcentaje válido	Porcentaje acumulado
NS/NC	2	4,7	4,7	4,7
BAI	34	79,1	79,1	83,7
EZ	7	16,3	16,3	100,0
Total	43	100,0	100,0	

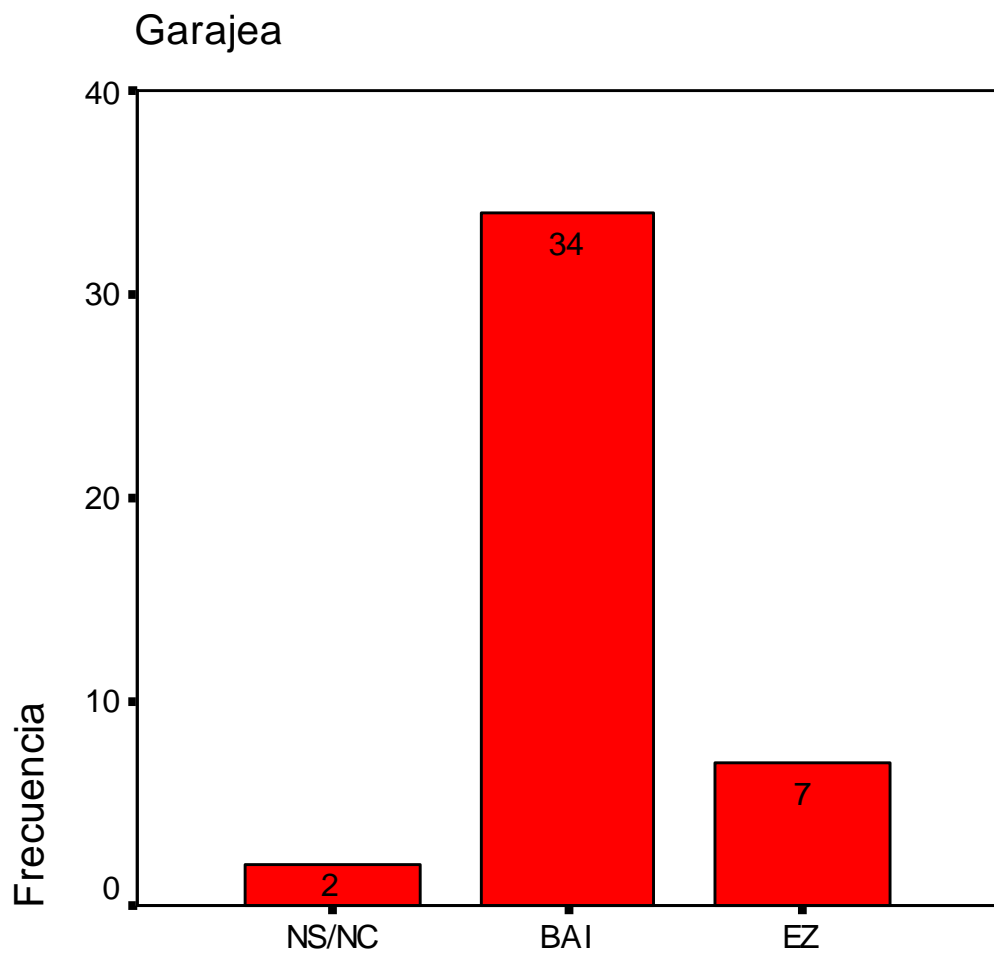

Garajea

Ganbara

	Frecuencia	Porcentaje	Porcentaje válido	Porcentaje acumulado
NS/NC	3	7,0	7,0	7,0
BAI	28	65,1	65,1	72,1
EZ	12	27,9	27,9	100,0
Total	43	100,0	100,0	

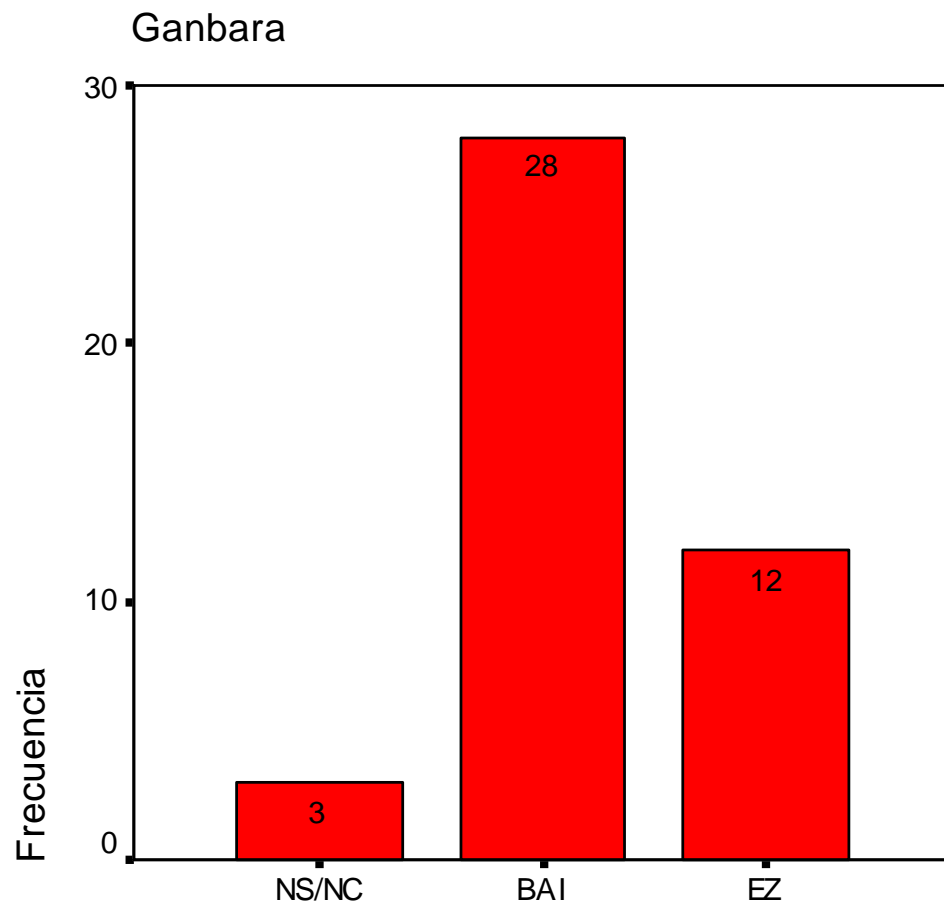

Ganbara

Etxebizitzaren antolamendua/leihoak

	Frecuencia	Porcentaje	Porcentaje válido	Porcentaje acumulado
NS/NC	6	14,0	14,0	14,0
kanpoaldera	30	69,8	69,8	83,7
erdi-kanpoaldera	5	11,6	11,6	95,3
barnealdera	2	4,7	4,7	100,0
Total	43	100,0	100,0	

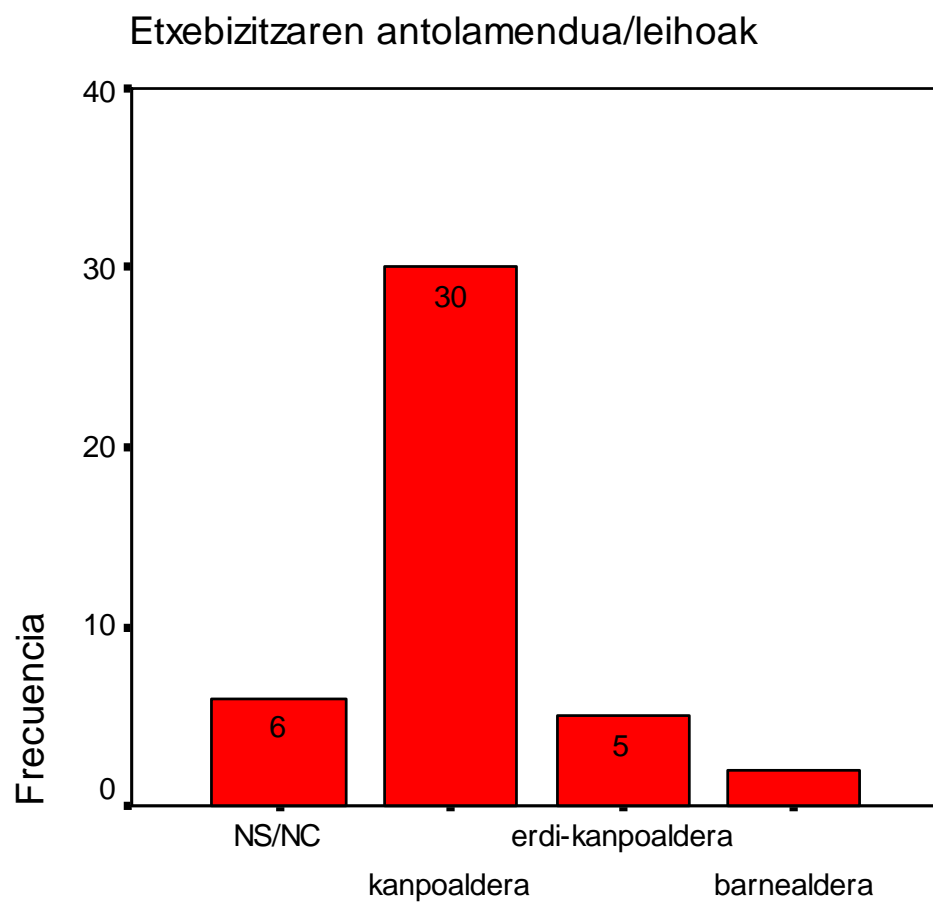

Etxebizitzaren antolamendua/leihoak

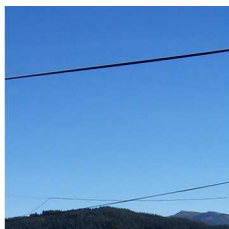
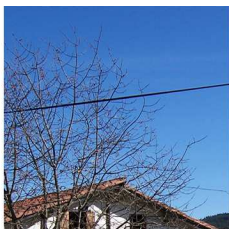

2. EMAITZAK AUZOEN ARABERA

Udalerriak eskaintzen dituen herri-zerbitzuak.

	NS/NC	Iruzubieta	Arta	Zeinka-Zearregi	Ziortza Goierria	Bolibar auzoa	Total
NS/NC	3	1	1	3		1	9
oso txarto	6		1	3	1	3	14
txarto regularra	4		3	1		6	14
ondo	5	11	14	21	2	20	73
oso ondo	6	8	5	5	1	19	44
	5	1		6		9	21
	29	21	24	39	4	58	175

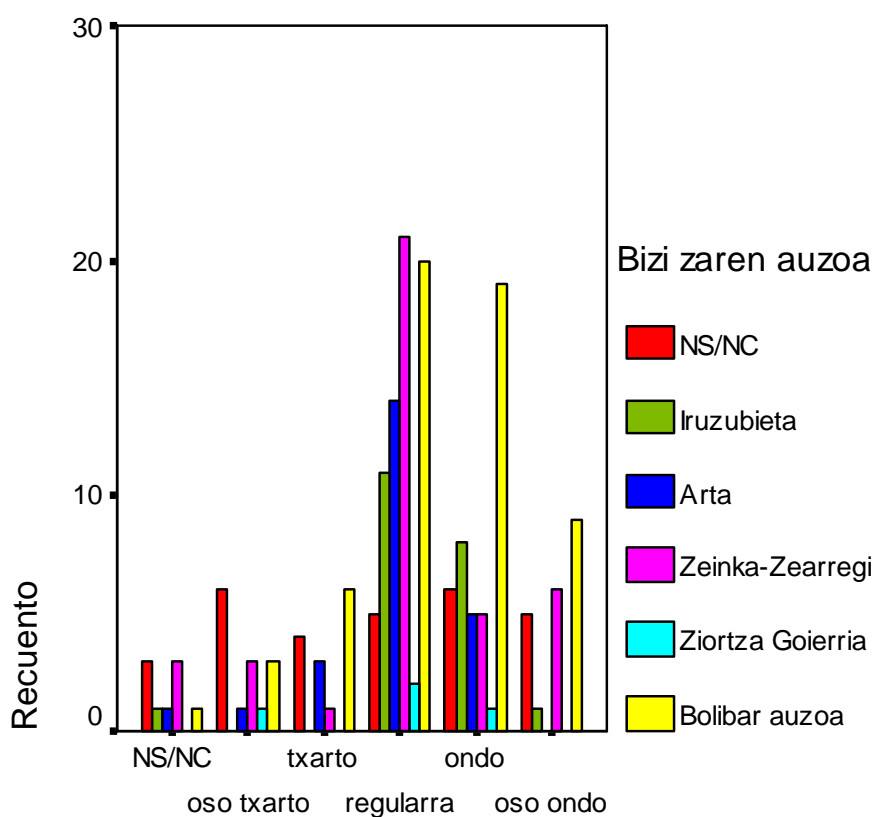

Udalerriak eskaintzen dituen herri-zerbitzuak

Herriko argiteria.

	NS/NC	Iruzubieta	Arta	Zeinka-Zearregi	Ziortza Goierria	Bolibar auzoa	Total
NS/NC	3	1	1	4			9
oso txarto	1	2	3	6	1		13
txarto	5	4	3	3		4	19
regularra	5	3	5	4	1	4	22
ondo	9	9	12	11	2	35	78
oso ondo	6	2		11		15	34
	29	21	24	39	4	58	175

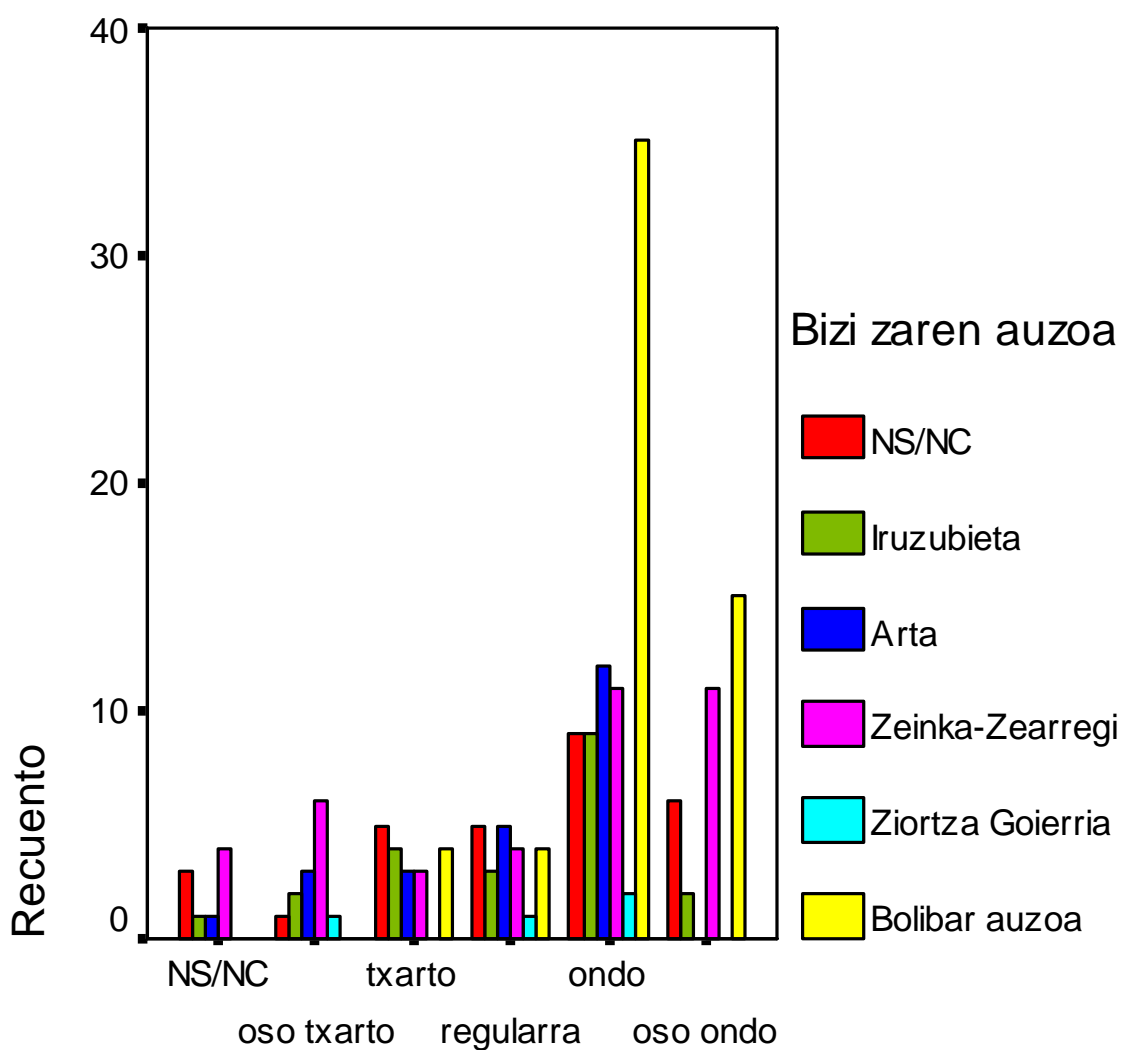

Herriko argiteria

Kale eta enparantzen garbiketa.

	NS/NC	Iruzubieta	Arta	Zeinka-Zearregi	Ziortza Goierria	Bolibar auzoa	Total
NS/NC	4	1	3	5	1		14
oso txarto		1		7			8
txarto	6	4	3	2		2	17
regularra	8	2	7	7		12	36
ondo	4	12	10	11	3	31	71
oso ondo	7	1	1	7		13	29
	29	21	24	39	4	58	175

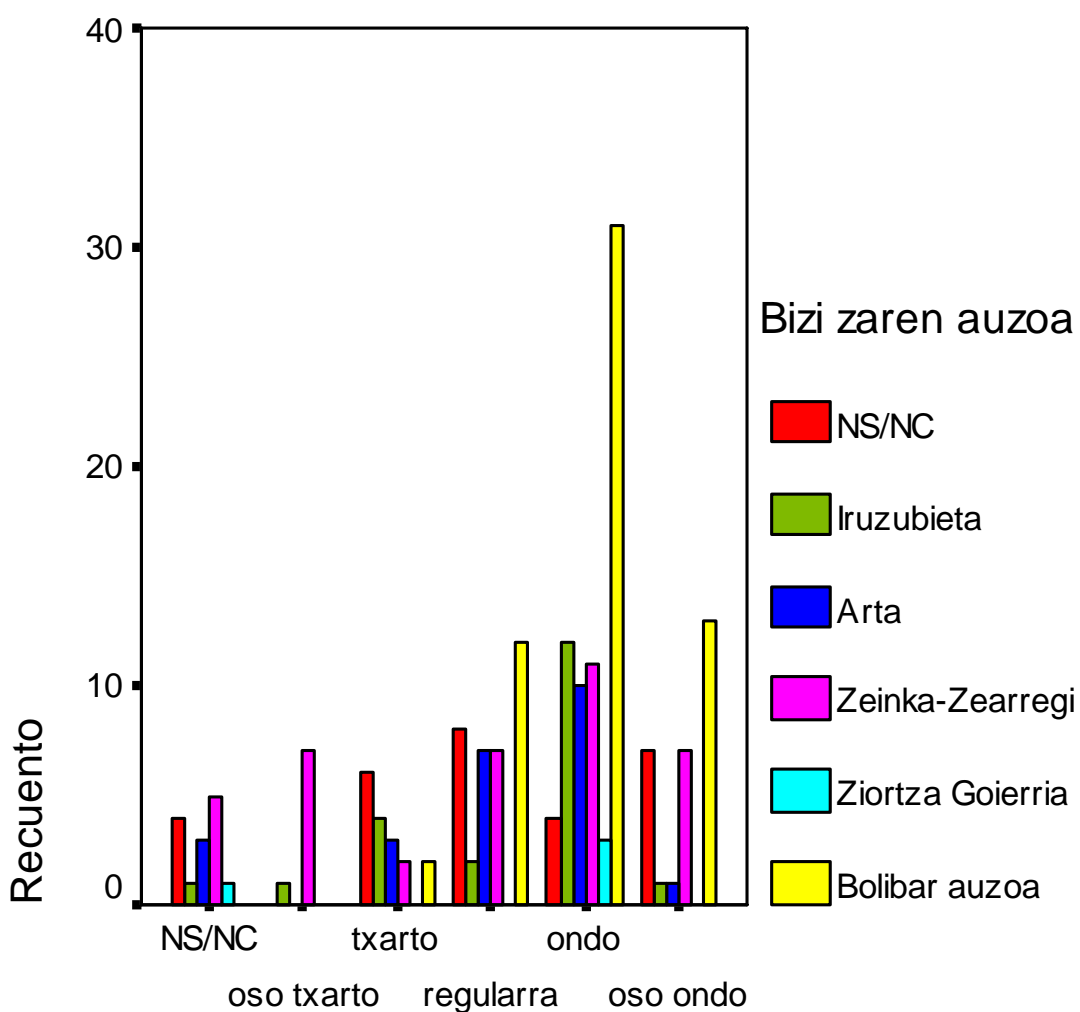

Kale eta enparantzen garbiketa

kontenedore kopurua.

	NS/NC	Iruzubieta	Arta	Zeinka-Zearregi	Ziortza Goierria	Bolibar auzoa	Total
NS/NC	4	1	1	3			9
oso txarto			4	2	1	2	9
txarto	4	2	2	4	1	3	16
regularra	7	5	3	7		13	35
ondo	6	10	12	16	2	29	75
oso ondo	8	3	2	7		11	31
	29	21	24	39	4	58	175

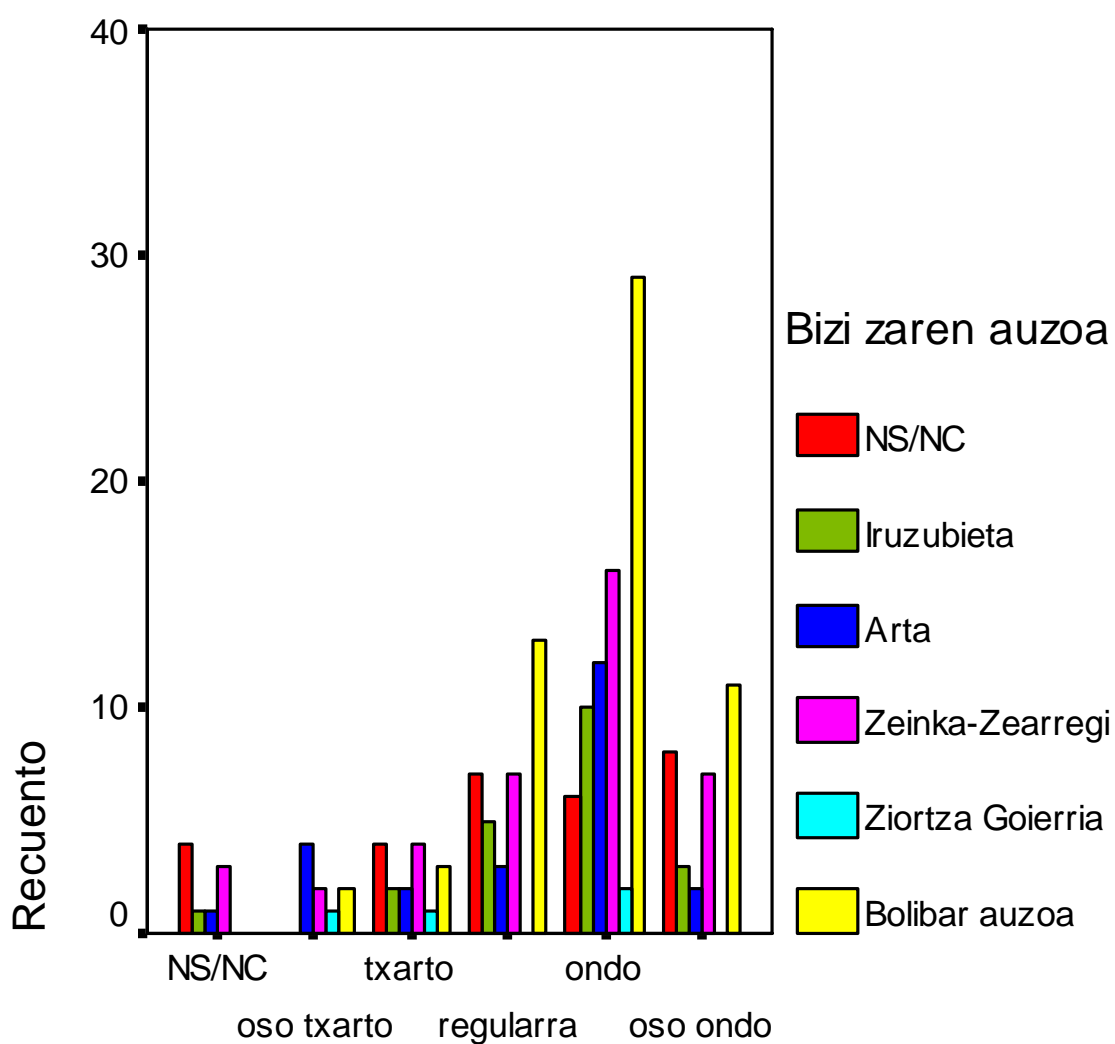

kontenedore kopurua

Birziklapen zaborrontzien kalitatea eta kopurua.

	NS/NC	Iruzubieta	Arta	Zeinka-Zearregi	Ziortza Goierria	Bolibar auzoa	Total
NS/NC	3	1	1	4		1	10
oso txarto			3	2	1	3	9
txarto	2		3	3	1	1	10
regularra	12	7	5	13	2	11	50
ondo	6	12	11	9		33	71
oso ondo	6	1	1	8		9	25
	29	21	24	39	4	58	175

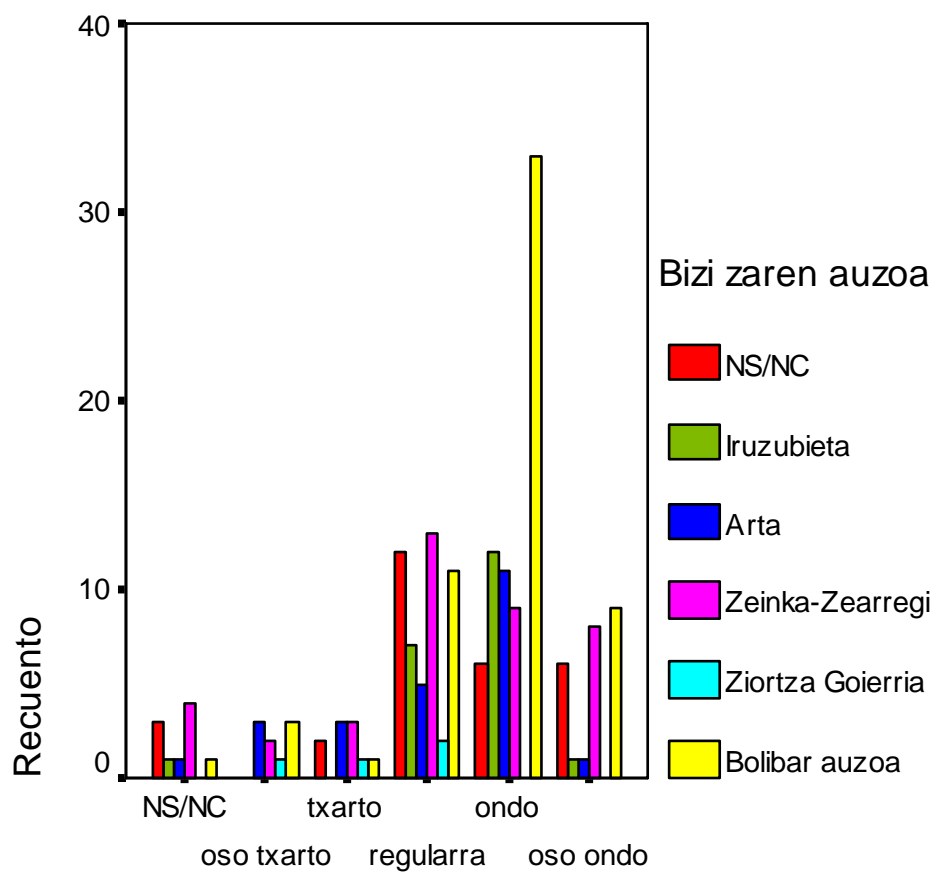

Birziklapen zaborrontzien kalitatea eta kopurua

Ur horniketa eta saneamendua.

	NS/NC	Iruzubieta	Arta	Zeinka-Zearregi	Ziortza Goierria	Bolibar auzoa	Total
NS/NC	4	1	1	3	1		10
oso txarto	3	1	3	16			23
txarto	2	3	7	3		3	18
regularra	5	4	7	7		10	33
ondo	9	11	5	5	2	33	65
oso ondo	6	1	1	5	1	12	26
	29	21	24	39	4	58	175

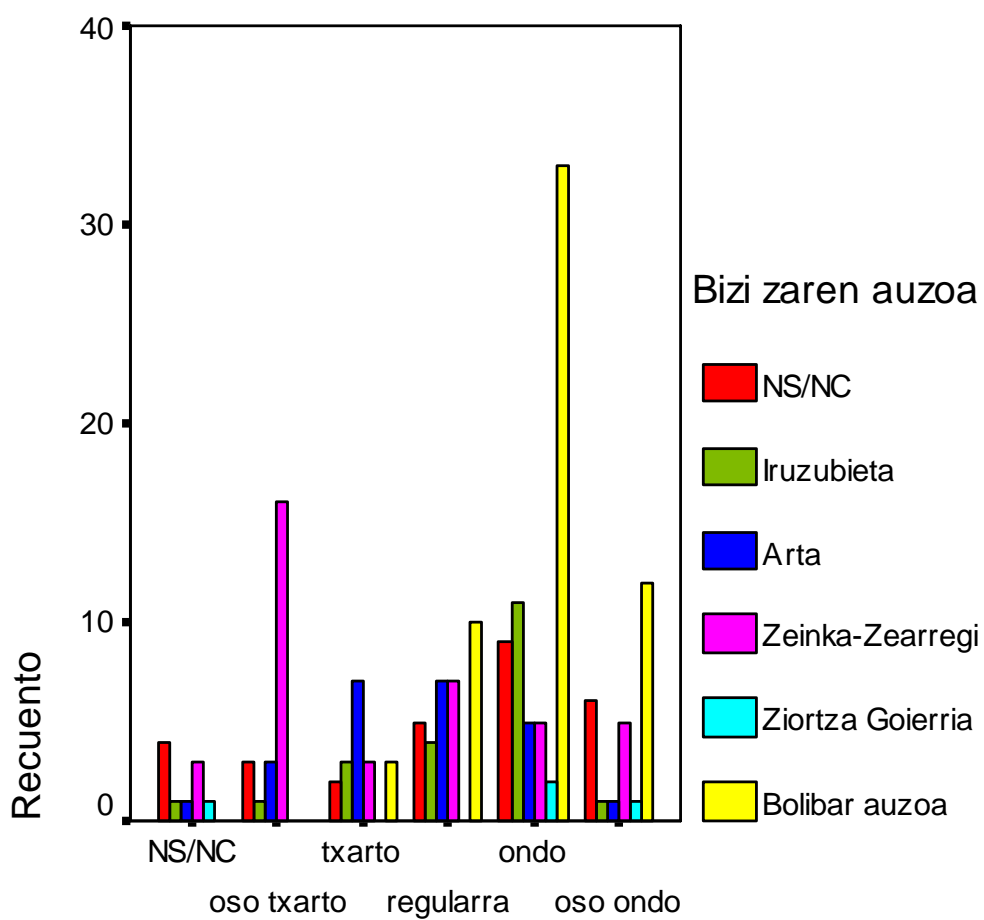

Ur horniketa eta saneamendua

Hornikuntzen kalitatea eta zerbitzuak(elektrikoa, gasa...).

	NS/NC	Iruzubieta	Arta	Zeinka-Zearregi	Ziortza Goierria	Bolibar auzoa	Total
NS/NC	4	5	1	3	1		14
oso txarto	2	1	4	5		2	14
txarto	4	1	4	9		4	22
regular	6	8	9	11	2	16	52
ondo	6	4	5	6	1	27	49
oso ondo	7	2	1	5		9	24
	29	21	24	39	4	58	175

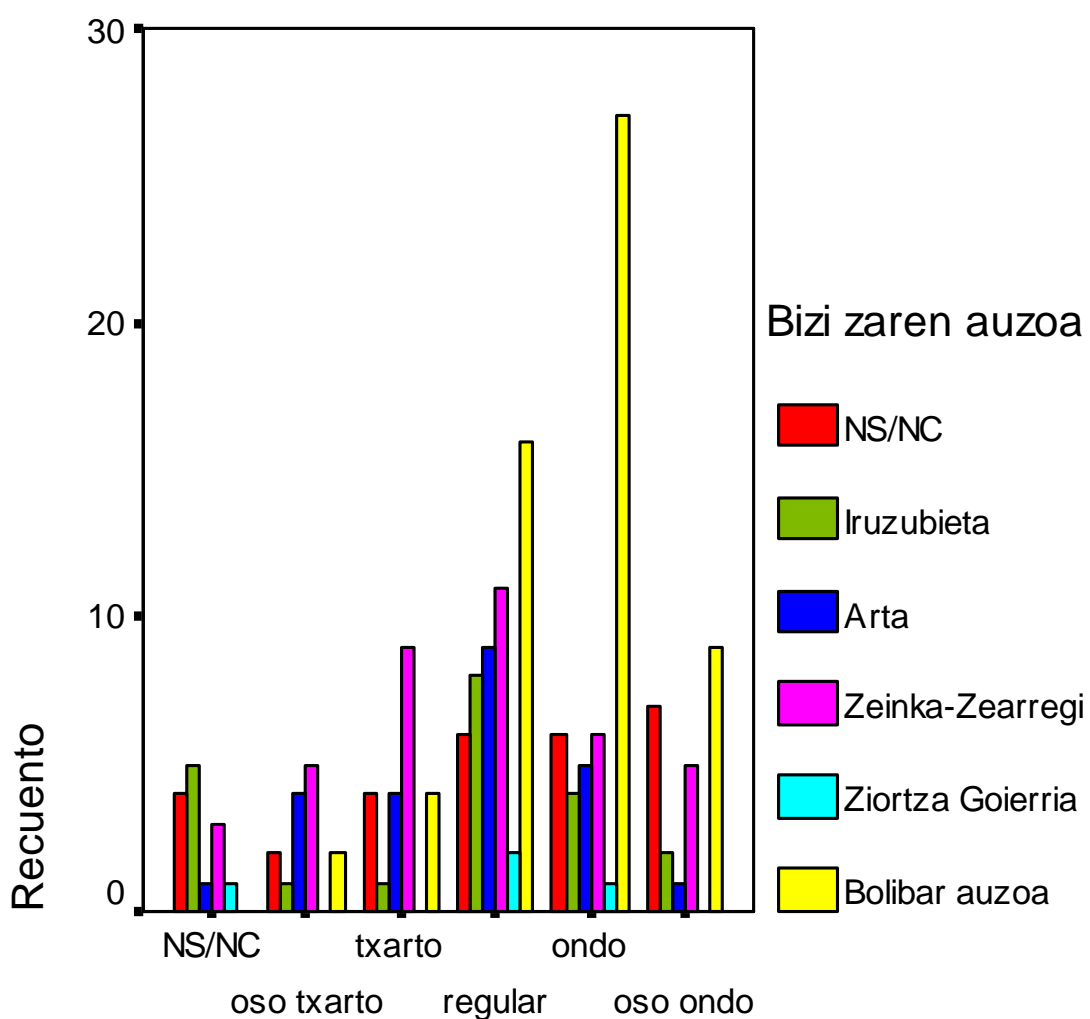

Hornikuntzen kalitatea eta zerbitzuak(elektrikoa, g

Parke eta herri-lekuen kalitatea eta hedadura.

	NS/NC	Iruzubieta	Arta	Zeinka-Zearregi	Ziortza Goierria	Bolibar auzoa	Total
NS/NC	5	1	2	3	1	3	15
oso txarto		3	1				4
txarto	3	5	3	8			19
regularra	6	1	8	10		15	40
ondo	8	9	9	13	3	25	67
oso ondo	7	2	1	5		15	30
	29	21	24	39	4	58	175

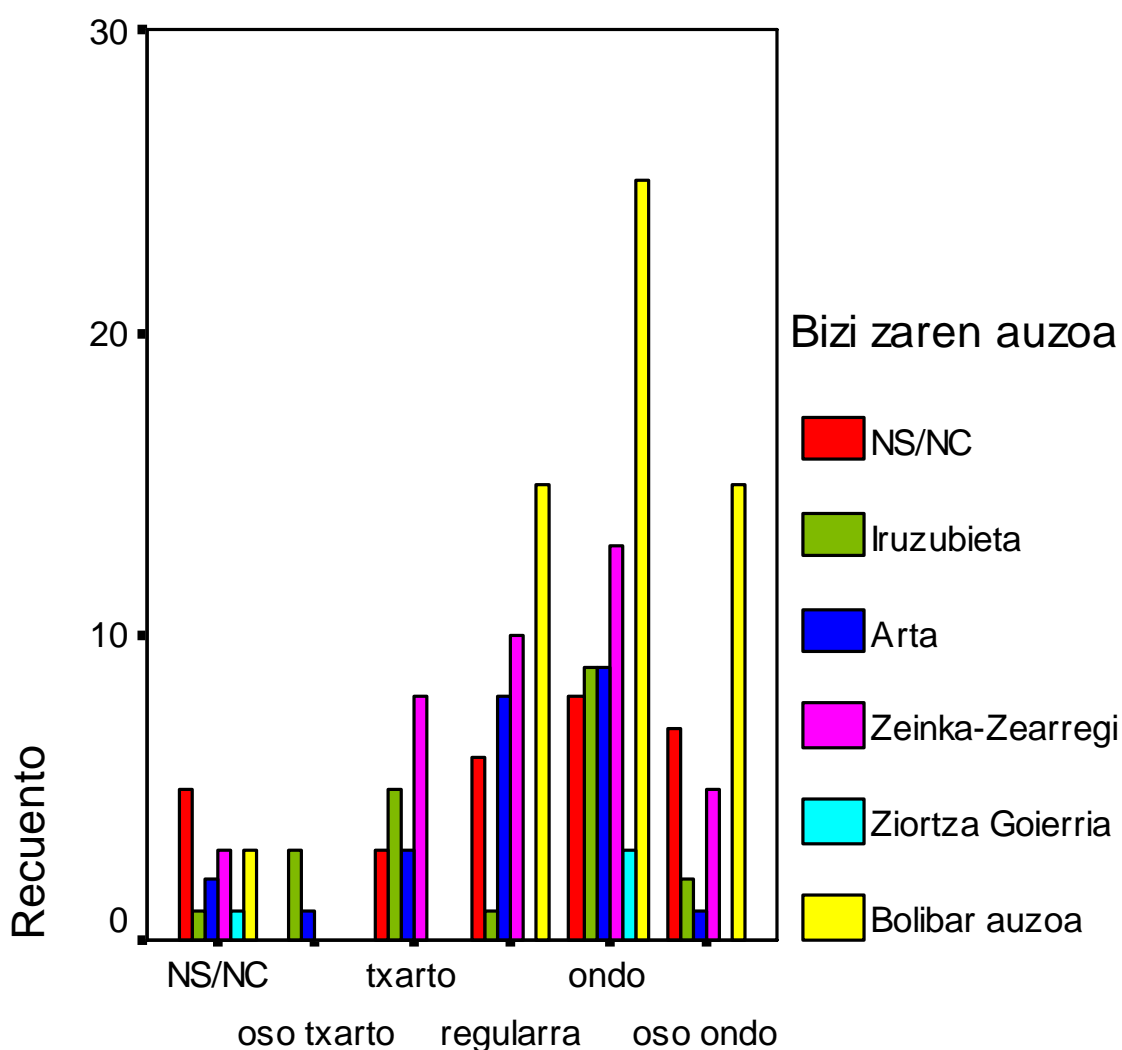

Parke eta herri-lekuen kalitatea eta hedadura

Parke eta herri-lekuen mantenimendua.

	NS/NC	Iruzubieta	Arta	Zeinka-Zearregi	Ziortza Goierria	Bolibar auzoa	Total
NS/NC	4	1	1	4	1	3	14
oso txarto	4	3	1	6			14
txarto	4	3	2	1		2	12
regularra	4	4	7	9		12	36
ondo	5	8	12	13	3	27	68
oso ondo	8	2	1	6		14	31
	29	21	24	39	4	58	175

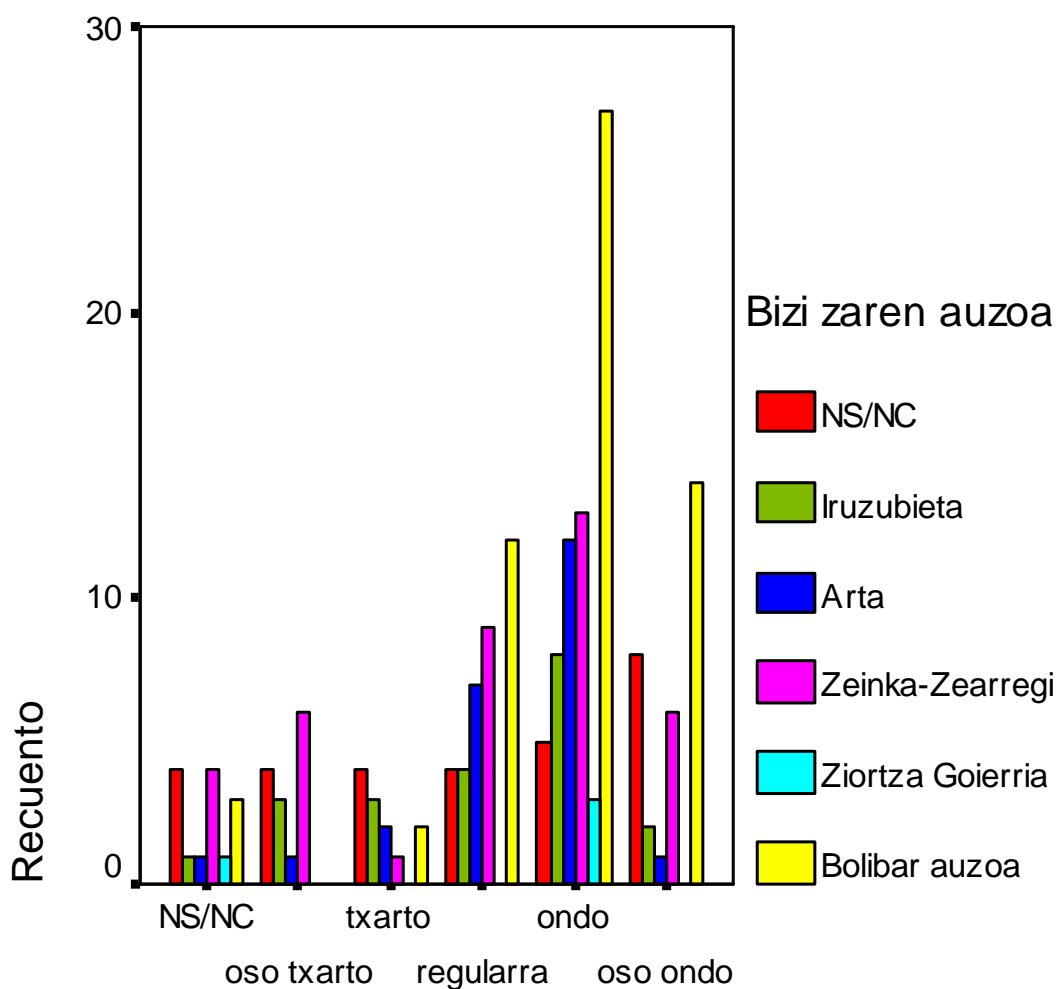

Parke eta herri-lekuen mantenimendua

Oinezkoentzako ibilbideen kalitatea.

	NS/NC	Iruzubiet a	Arta	Zeinka- Zearregi	Ziortza Goierria	Bolibar auzoa	Total
NS/NC	3	1	2	3	2		11
oso txarto	8	2	2	5		5	22
txarto regularra	6	6	3	11		8	34
ondo	5	4	7	14		17	47
oso ondo		7	6	2	2	16	33
	7	1	4	4		12	28
	29	21	24	39	4	58	175

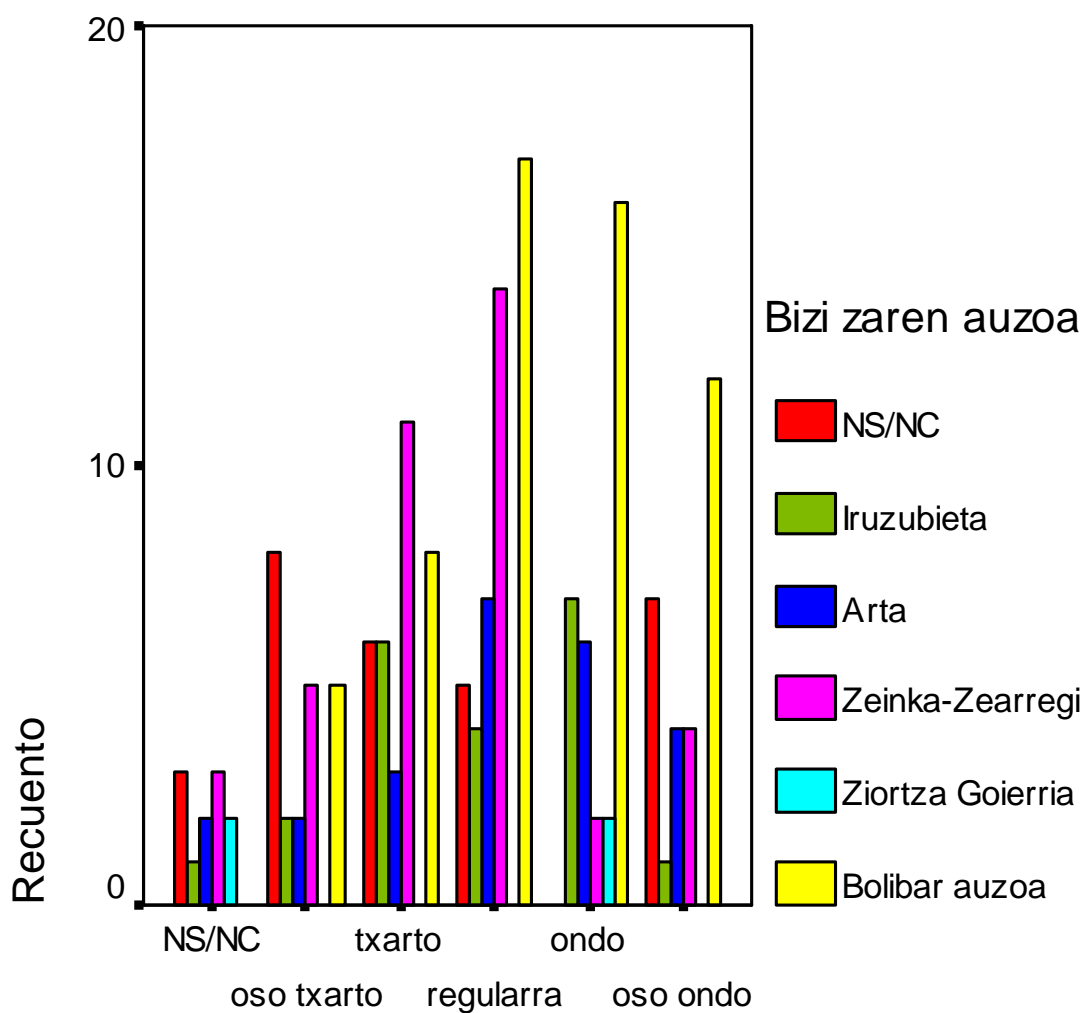

Oinezkoentzako ibilbideen kalitatea

Errepideak eta auzo sarbideak.

	NS/NC	Iruzubieta	Arta	Zeinka-Zearregi	Ziortza Goierria	Bolibar auzoa	Total
NS/NC	5	1	1	3			10
oso txarto	6	4	7	15	1	2	35
txarto regularra	6	7	5	9	2	6	35
ondo	5	4	10	4	1	25	49
oso ondo	1	4		5		18	28
	6	1	1	3		7	18
	29	21	24	39	4	58	175

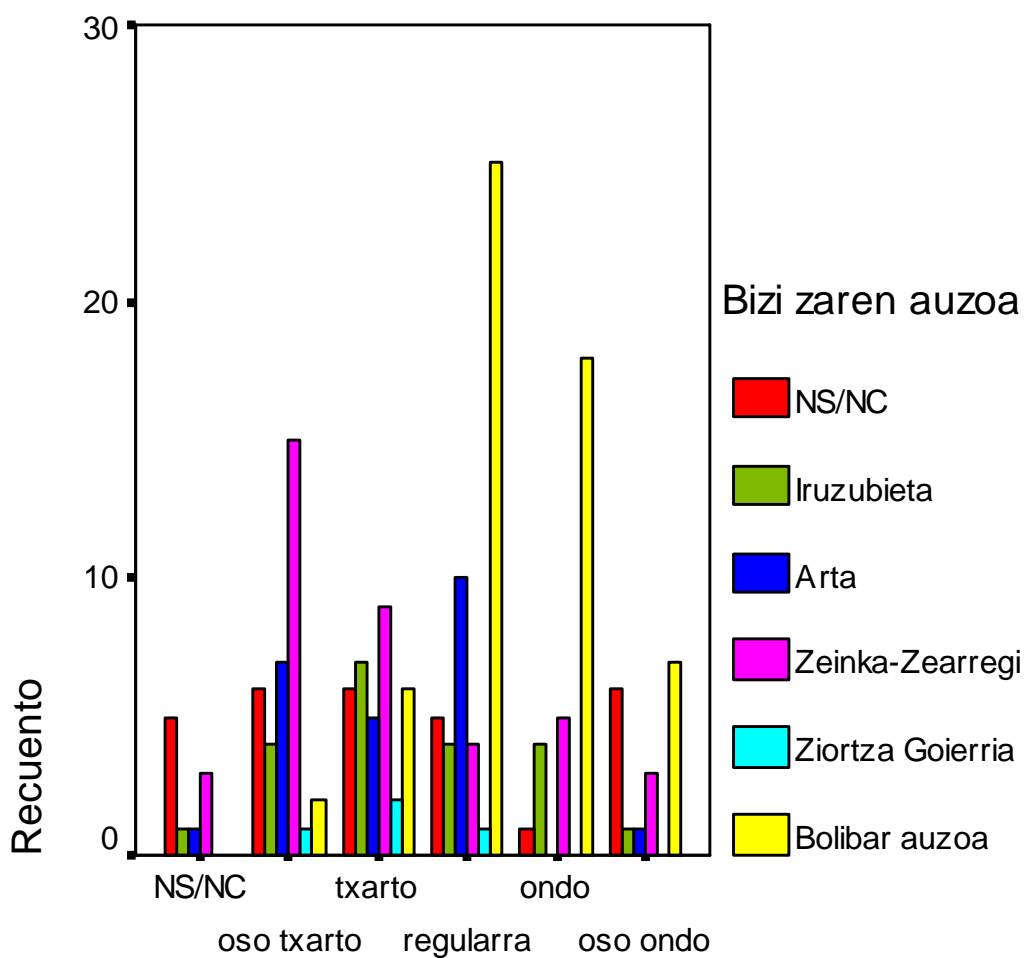

Errepideak eta auzo sarbideak

Hiriko altzariak (aulkiak...).

	NS/NC	Iruzubieta	Arta	Zeinka-Zearregi	Ziortza Goierria	Bolibar auzoa	Total
NS/NC	5	2	4	10	1		22
oso txarto				2			2
txarto	8	4	2	1	1	2	18
regularra	7	7	7	6		23	50
ondo	2	6	11	15	2	22	58
oso ondo	7	2		5		11	25
	29	21	24	39	4	58	175

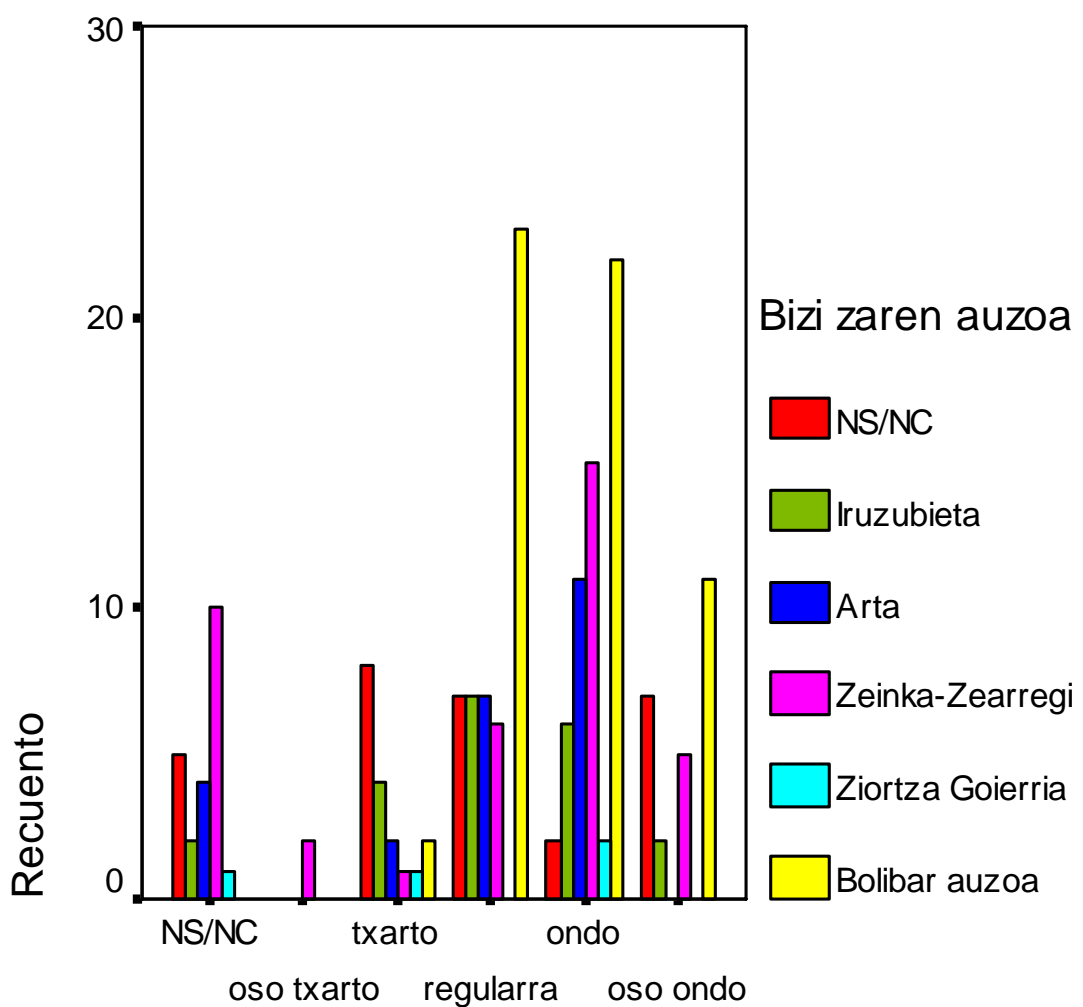

Hiriko altzariak (aulkiak...)

Bide-seinaleen kopurua eta kalitatea.

	NS/NC	Iruzubieta	Arta	Zeinka-Zearregi	Ziortza Goierria	Bolibar auzoa	Total
NS/NC	4	1	1	3			9
oso txarto	2		2	9	1		14
txarto regularra	9	4	3	9	1	6	32
ondo	4	9	13	8	2	15	51
oso ondo	5	7	4	7		31	54
	5		1	3		6	15
	29	21	24	39	4	58	175

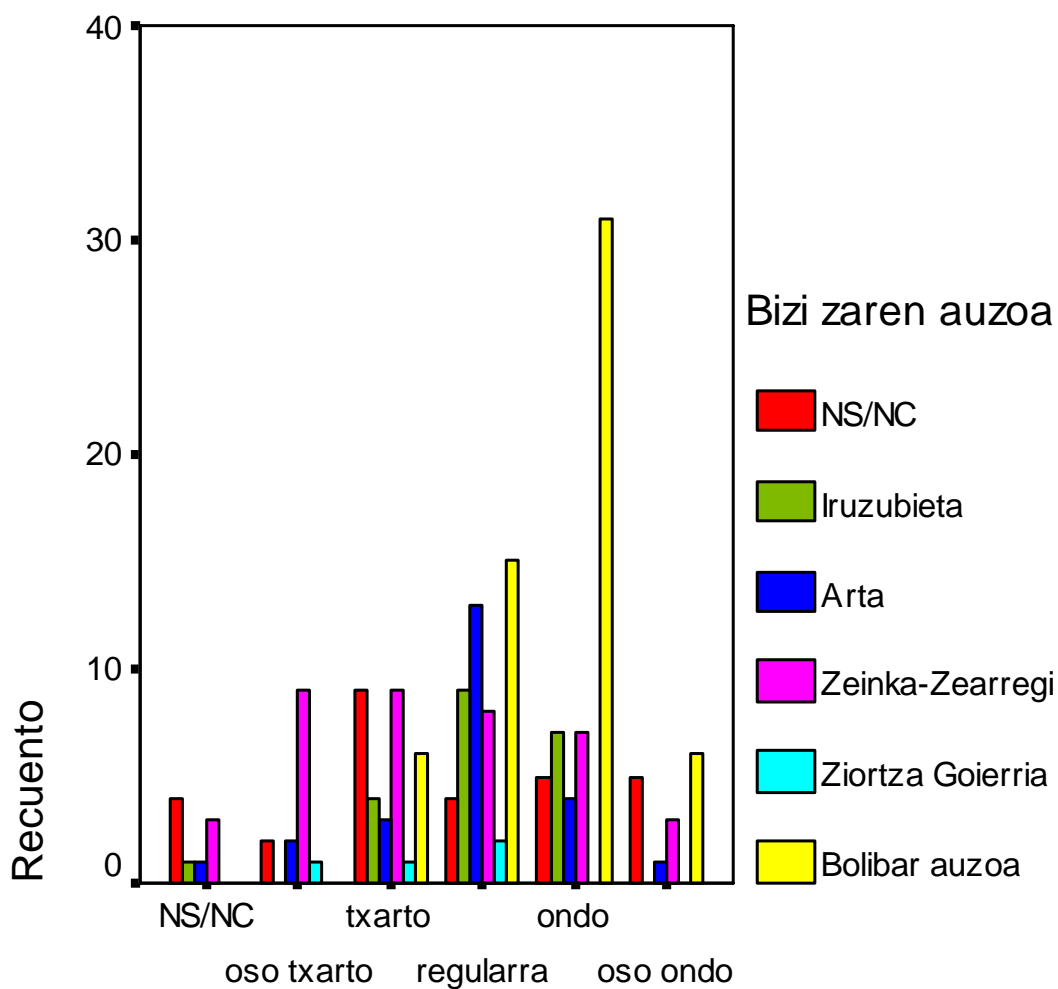

Bide-seinaleen kopurua eta kalitatea

Aparkalekuak.

	NS/NC	Iruzubieta	Arta	Zeinka-Zearregi	Ziortza Goierria	Bolibar auzoa	Total
NS/NC	4	1	2	3	1		11
oso txarto				2			2
txarto regularra	2			5			7
ondo	5	2	4	4		3	18
oso ondo	10	14	12	13	2	30	81
oso ondo	8	4	6	12	1	25	56
	29	21	24	39	4	58	175

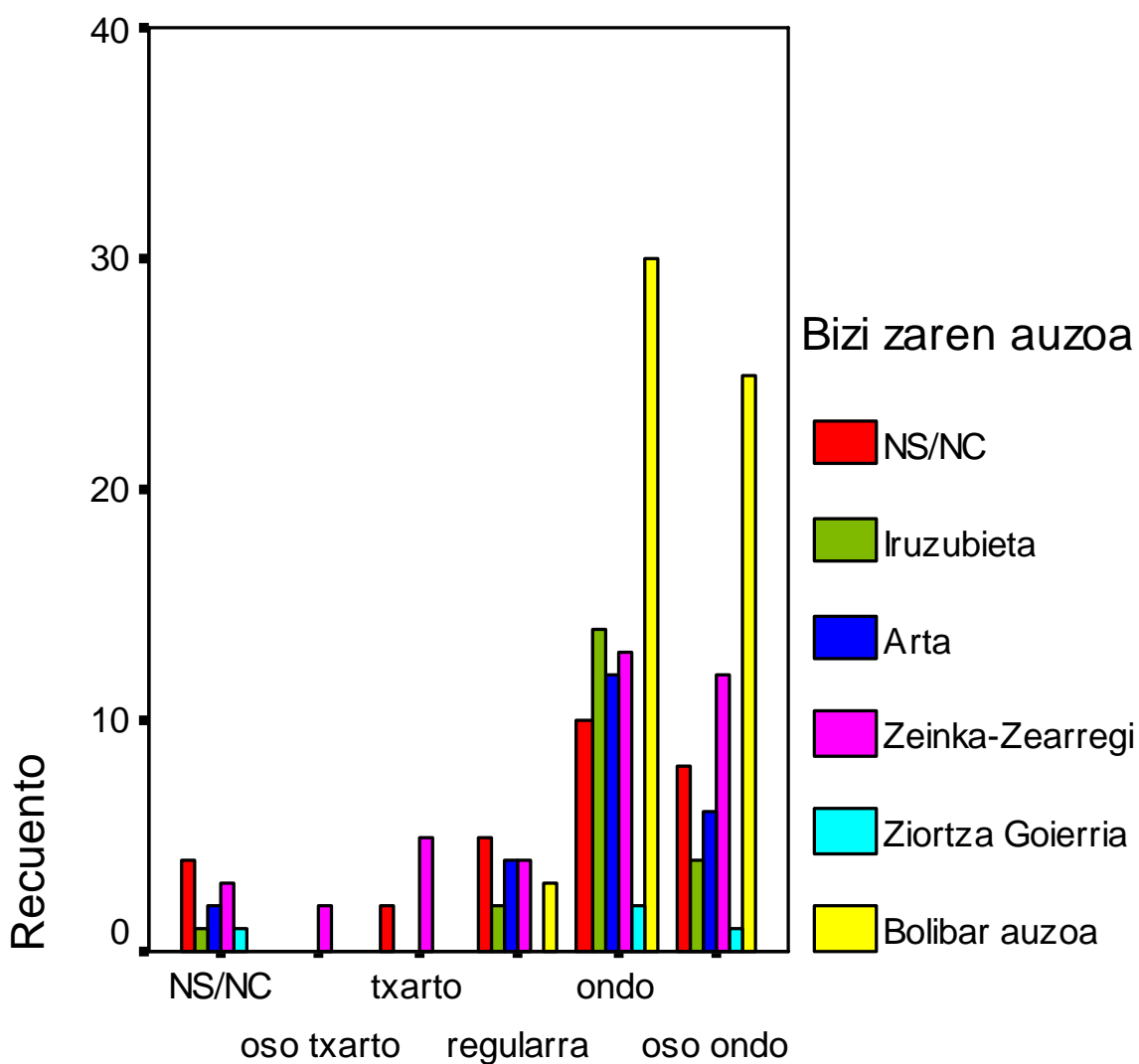

Aparkalekuak

Kultur-eskaintzaren kopurua eta kalitatea.

	NS/NC	Iruzubieta	Arta	Zeinka-Zearregi	Ziortza Goierria	Bolibar auzoa	Total
NS/NC	5	1	3	4	1	3	17
oso txarto	10					7	17
txarto	1	3	4	10		7	25
regularra	7	8	8	15	2	25	65
ondo		8	8	6	1	13	36
oso ondo	6	1	1	3		3	14
	29	21	24	38	4	58	174

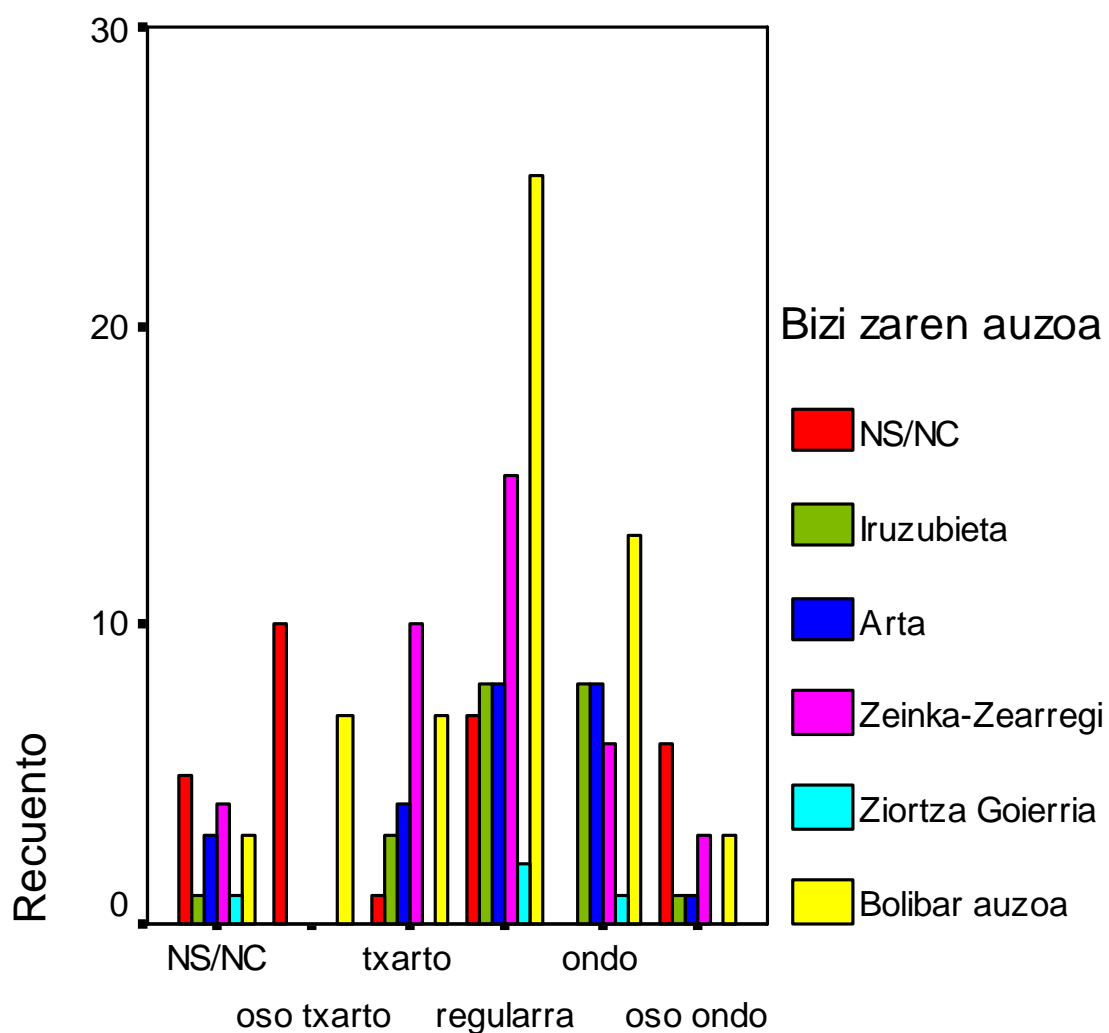

Kultur-eskaintzaren kopurua eta kalitatea

Kirol instalazioak.

	NS/NC	Iruzubieta	Arta	Zeinka-Zearregi	Ziortza Goierria	Bolibar auzoa	Total
NS/NC	4	3	2	6			15
oso txarto	7	1	2	3		5	18
txarto regularra	6	4	4	8	2	10	34
ondo	5	7	12	11		14	49
oso ondo	2	3	3	7	2	20	37
	5	3	1	4		9	22
	29	21	24	39	4	58	175

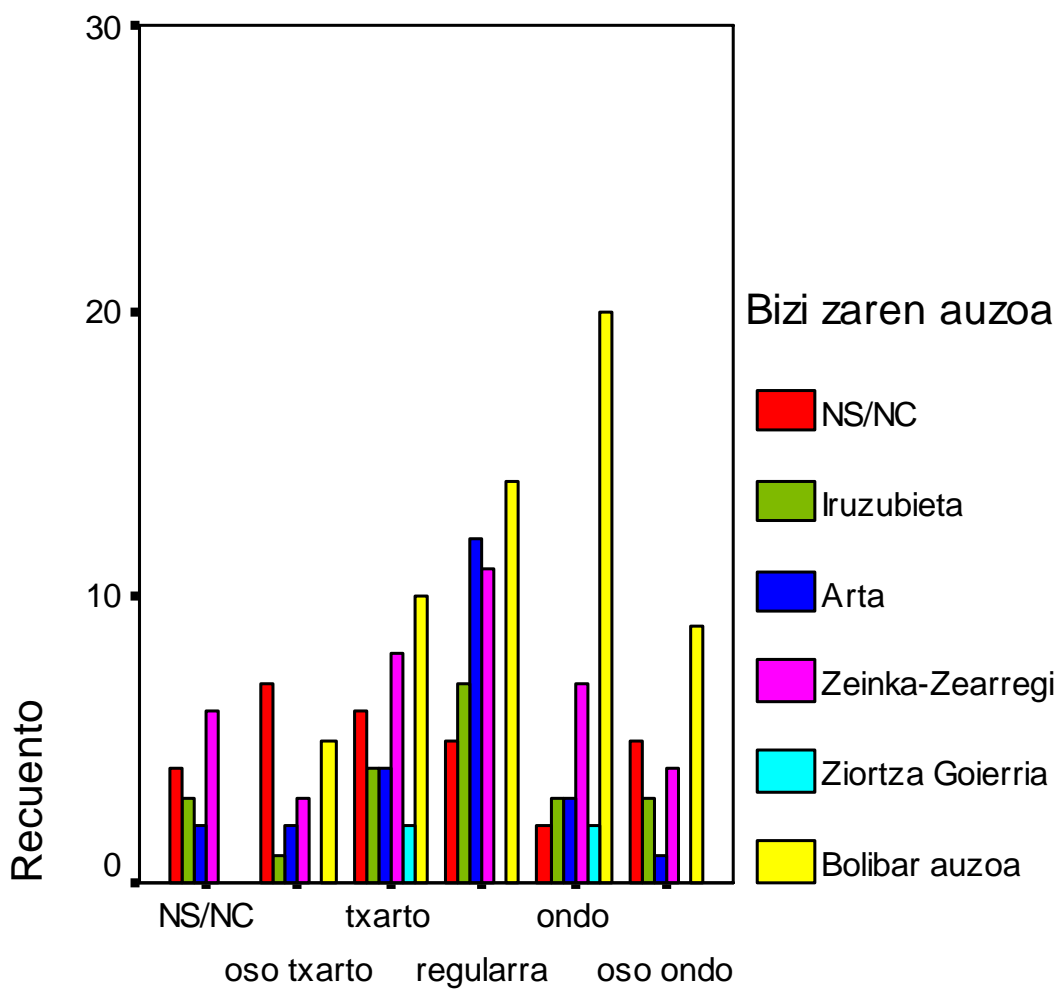

Kirol instalazioak

Garraio publikoaren kopurua eta kalitatea.

	NS/NC	Iruzubiet a	Arta	Zeinka-Zearregi	Ziortza Goierria	Bolibar auzoa	Total
NS/NC	4	1	2	5		1	13
oso txarto	16	1	7	23	1	34	82
txarto	5	8	6	10	2	13	44
regularra	1	4	6	1		7	19
ondo	1	5	3		1	3	13
oso ondo	2	2					4
	29	21	24	39	4	58	175

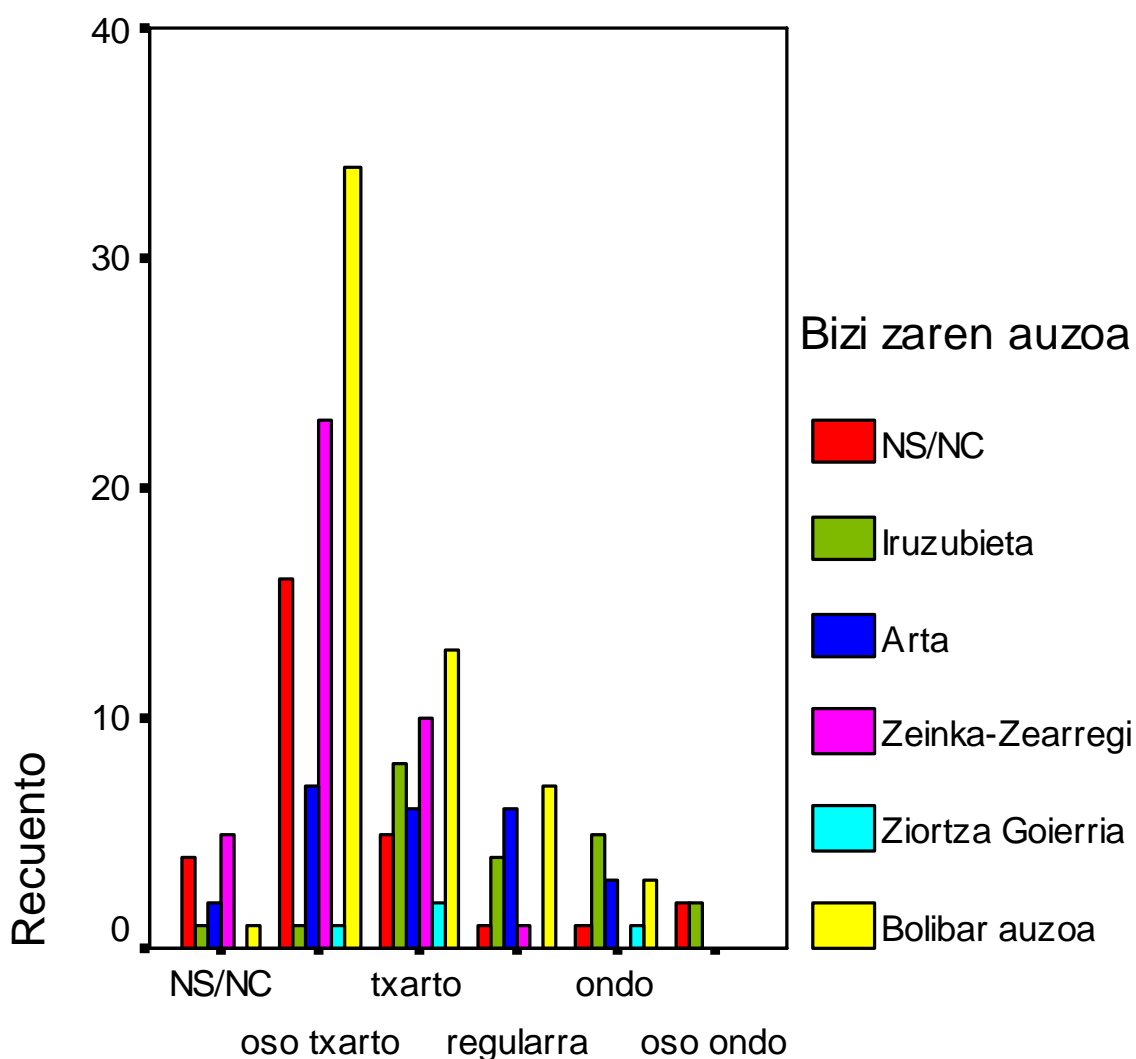

Garraio publikoaren kopurua eta kalitatea

Teknologia berrietarako lorpidearen kopurua eta kalitatea (internet, wifi...).

	NS/NC	Iruzubieta	Arta	Zeinka-Zearregi	Ziortza Goierria	Bolibar auzoa	Total
NS/NC	5	2	1	5	2	5	20
oso txarto	8	3	7	19		17	54
txarto	8	3	6	2		12	31
regularra	2	7	8	13	2	16	48
ondo		6	1			8	15
oso ondo	6		1				7
	29	21	24	39	4	58	175

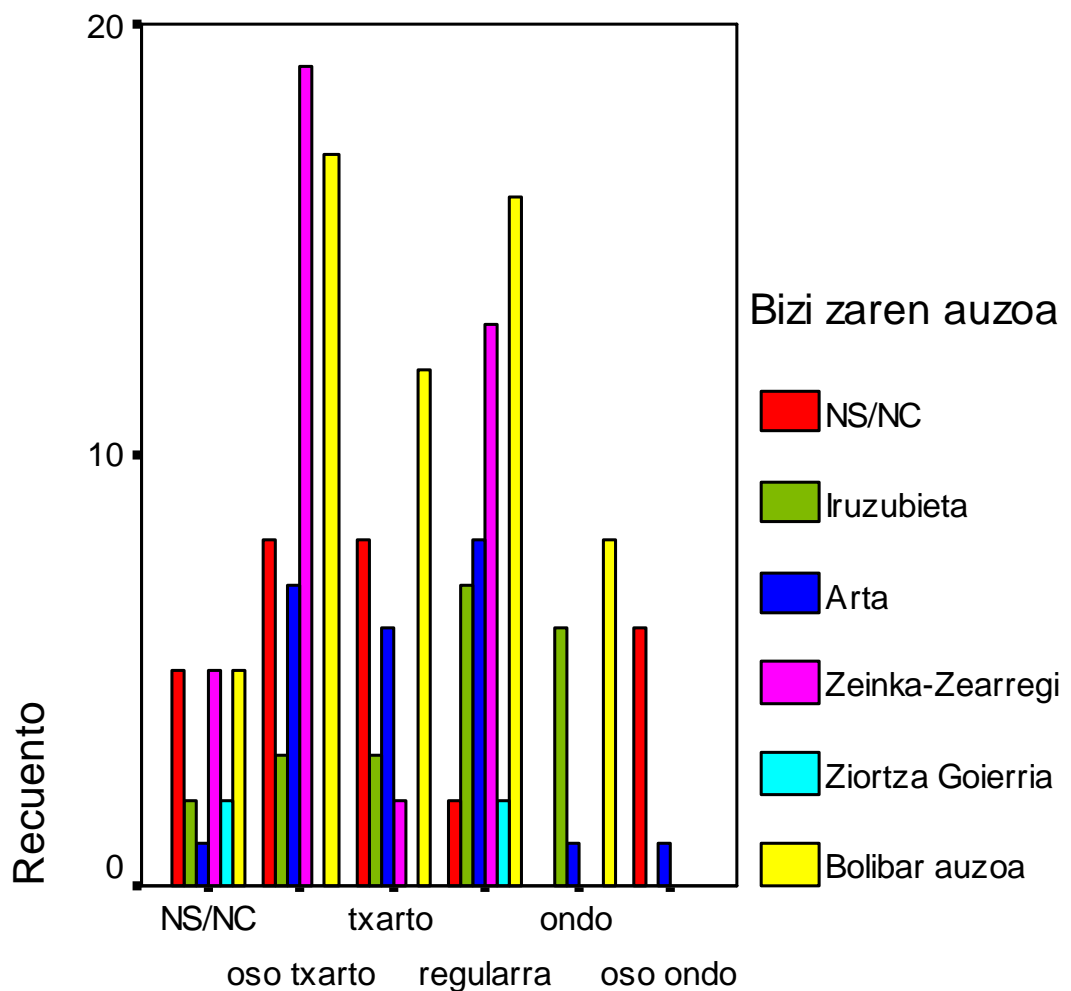

Teknologia berrietarako lorpidearen kopurua eta l

Nola baloratzen duzu Udalaren kudeaketa?.

	NS/NC	Iruzubieta	Arta	Zeinka-Zearregi	Ziortza Goierria	Bolibar auzoa	Total
NS/NC	3	3	1	3		3	13
oso txarto	8		1	4	1	1	15
txarto	2	1	6	2		5	16
regularra	8	7	11	8	3	21	58
ondo	2	8	4	16		15	45
oso ondo	6	2	1	6		13	28
	29	21	24	39	4	58	175

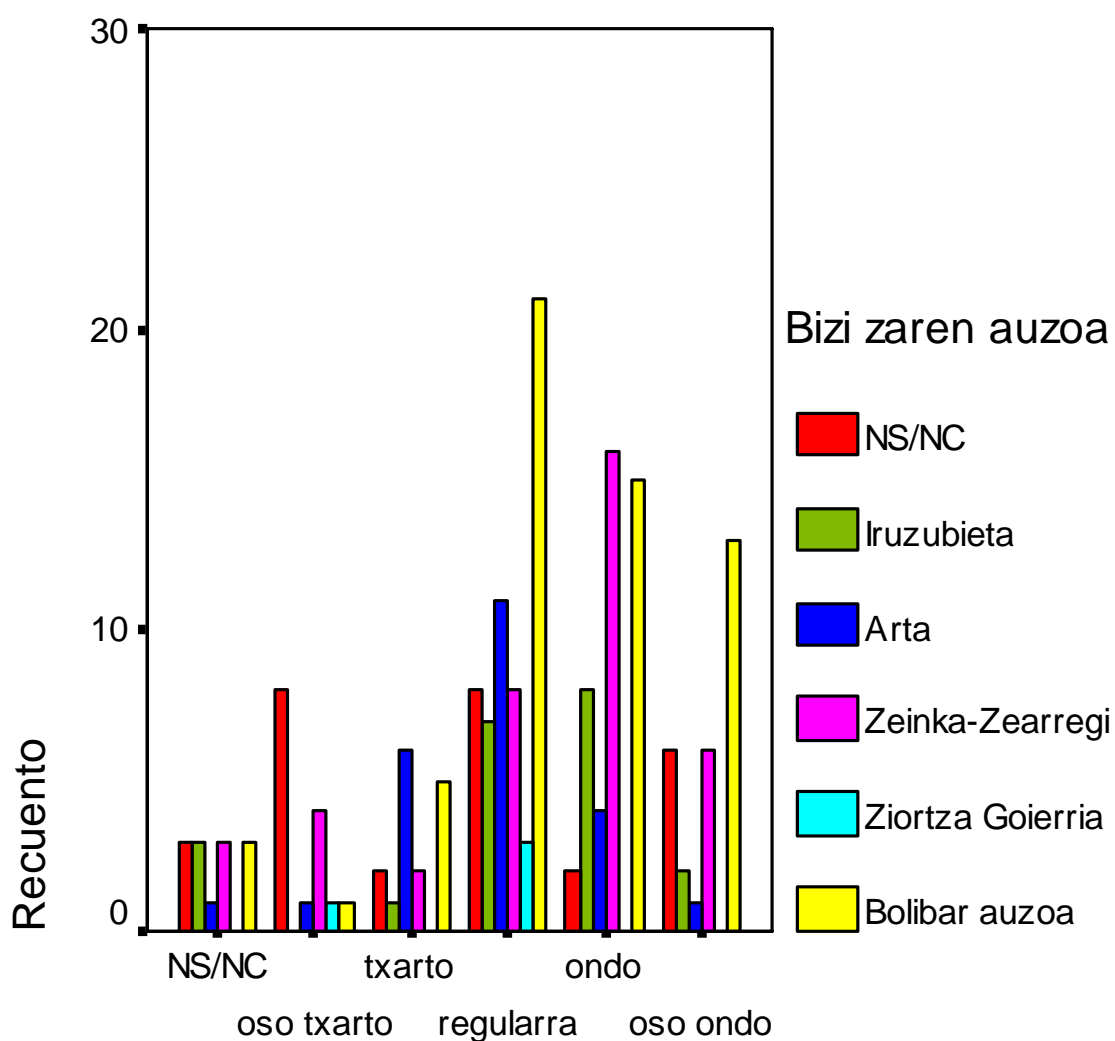

Nola baloratzen duzu Udalaren kudeaketa?

Nola baloratzen duzu Museoaren kudeaketa?.

	NS/NC	Iruzubieta	Arta	Zeinka-Zearregi	Ziortza Goierria	Bolibar auzoa	Total
NS/NC	6	6	2	4	2	10	30
oso txarto	1	1		1			3
txarto	4		2			1	7
regularra	7	2	8	8		8	33
ondo	5	12	8	19	2	31	77
oso ondo	6		4	7		8	25
	29	21	24	39	4	58	175

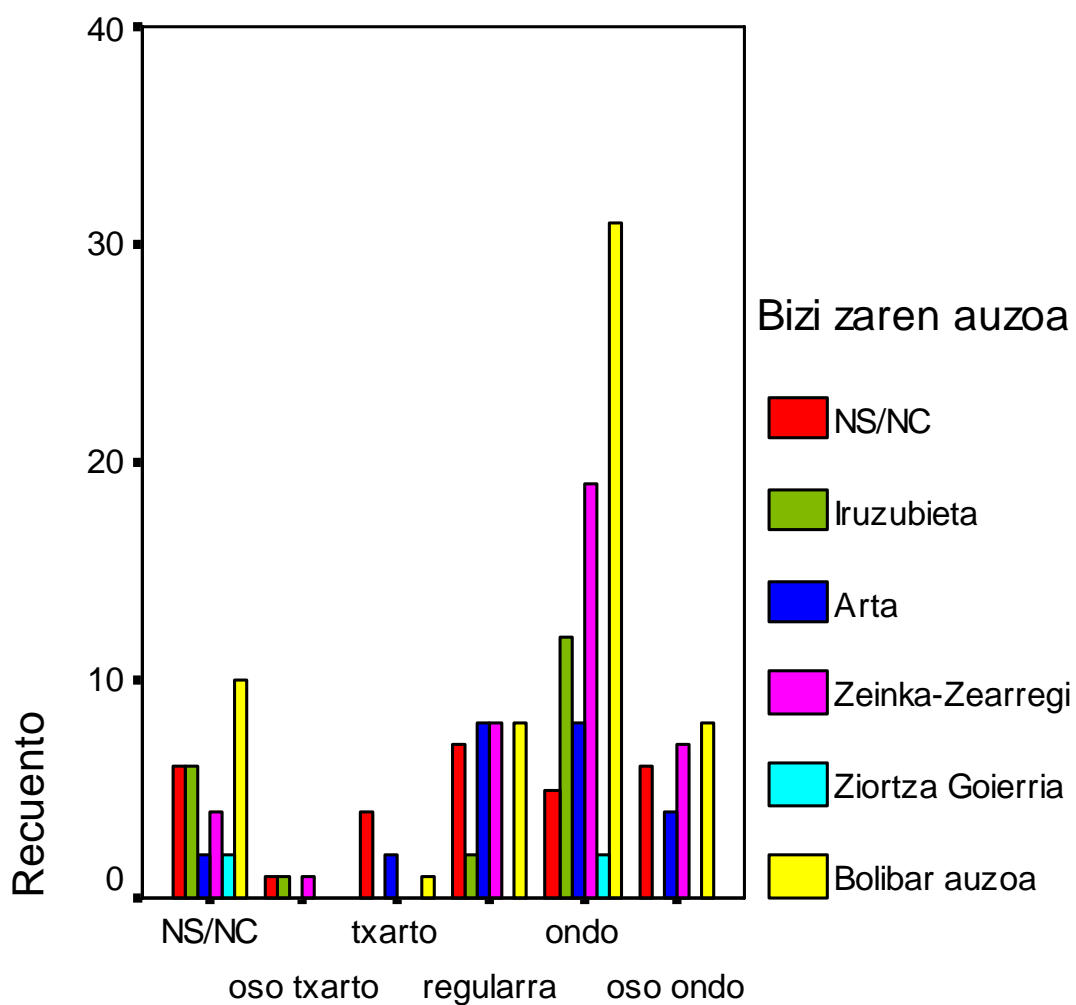

Nola baloratzen duzu Museoaren kudeaketa?

Zure auzoarenganako gogobetetasuna bizitzeko leku bezala.

	NS/NC	Iruzubieta	Arta	Zeinka-Zearregi	Ziortza Goierria	Bolibar auzoa	Total
NS/NC	4	2	1	3	1	3	14
oso txarto						2	2
txarto	3		2			3	8
regularra	6	1	6	9	2	12	36
ondo	8	14	10	9	1	29	71
oso ondo	8	4	5	18		9	44
	29	21	24	39	4	58	175

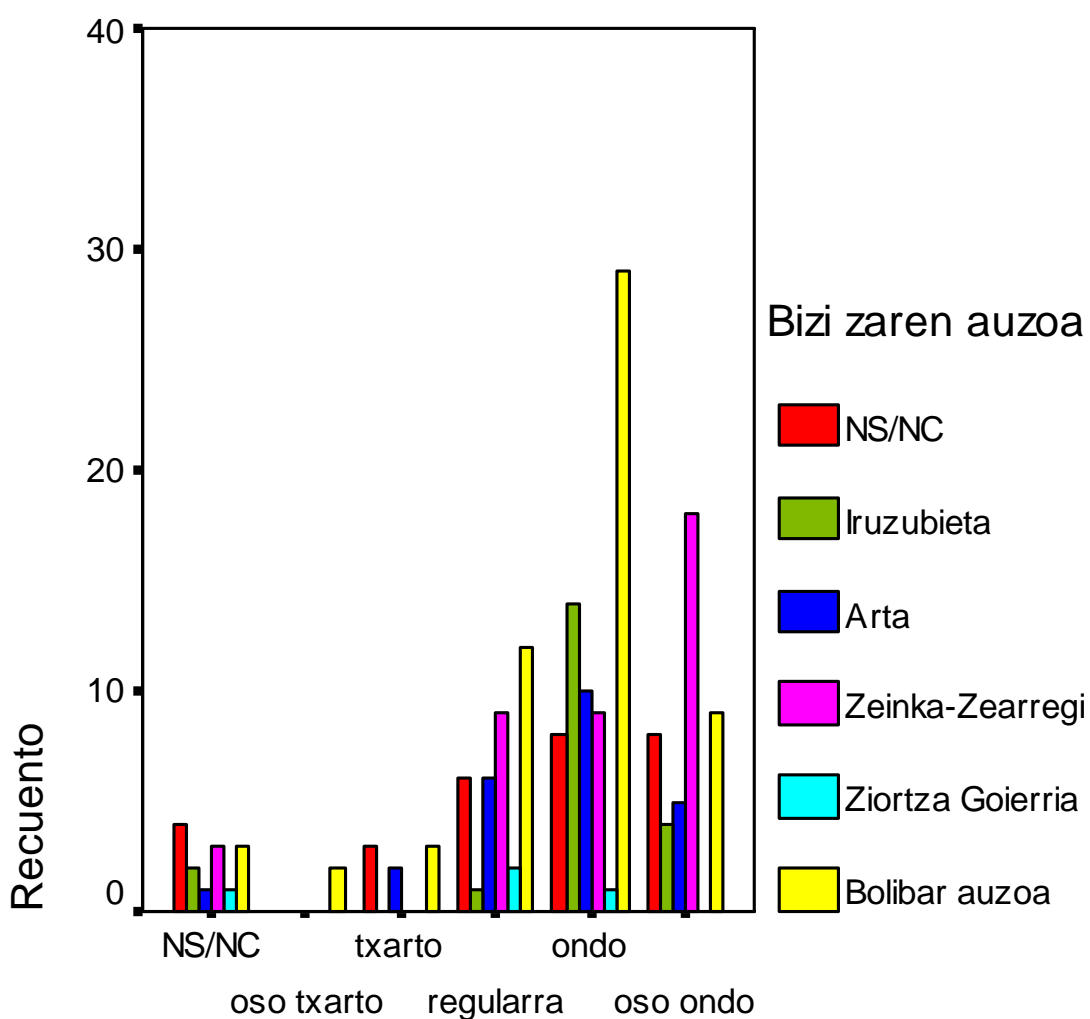

Zure auzoarenganako gogobetetasuna bizitzeko leku bezala.

Ziortza Bolibarrenganako gogobetetasuna bizitzeko leku bezala.

	NS/NC	Iruzubieta	Arta	Zeinka-Zearregi	Ziortza Goierria	Bolibar auzoa	Total
NS/NC	3	2	1	3	1	2	12
oso txarto		1		2			3
txarto	3					4	7
regularra	7	6	10	5	2	7	37
ondo	9	10	8	17	1	32	77
oso ondo	7	2	5	12		13	39
	29	21	24	39	4	58	175

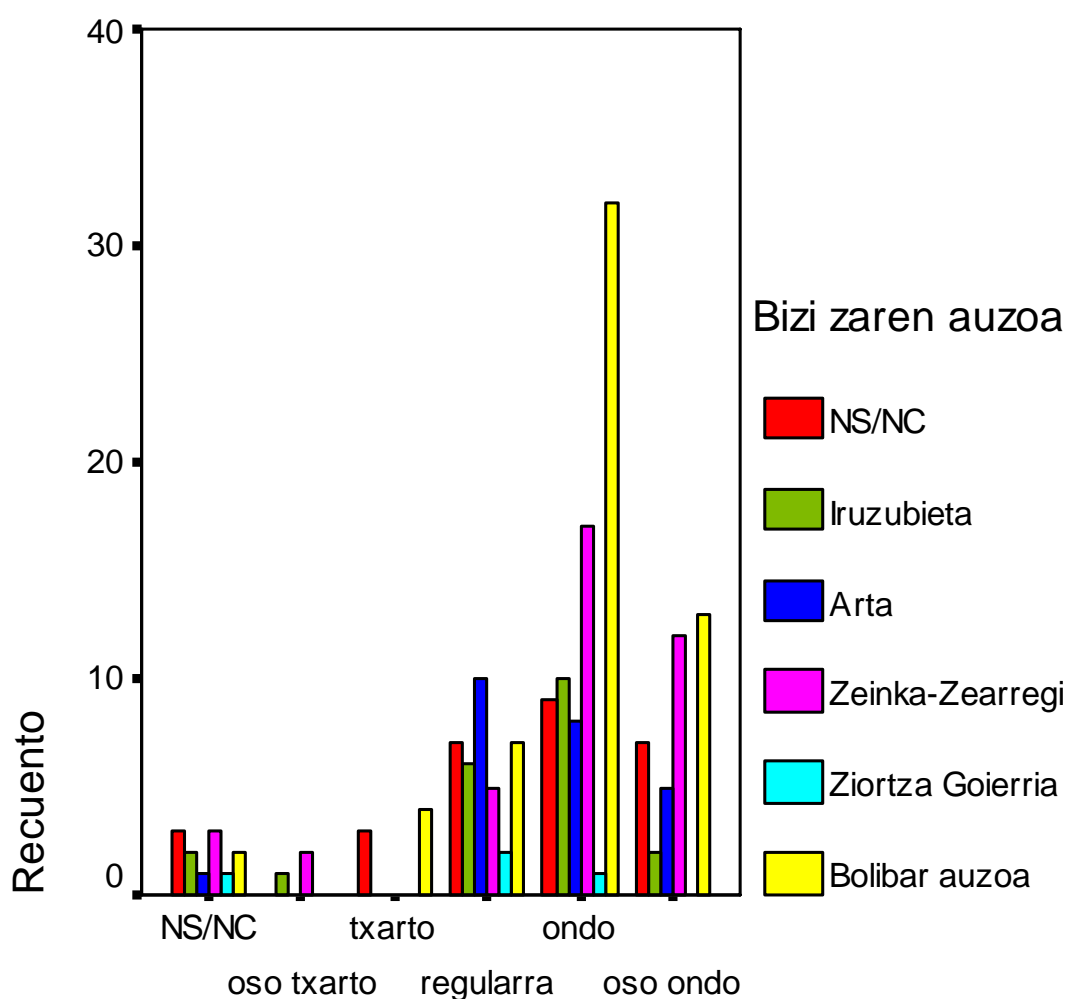

Ziortza Bolibarrenganako gogobetetasuna bizitzek

Enparantza oinezkoentzat egin nahiko zenuke?.

	NS/NC	Iruzubieta	Arta	Zeinka-Zearregi	Ziortza Goierria	Bolibar auzoa	Total
NS/NC	15	1	4	12		1	33
BAI	1	8	9	19		29	66
EZ	10	9	5	3	3	14	44
BAKARRIK IK JAIETAN	3	3	6	5	1	14	32
	29	21	24	39	4	58	175

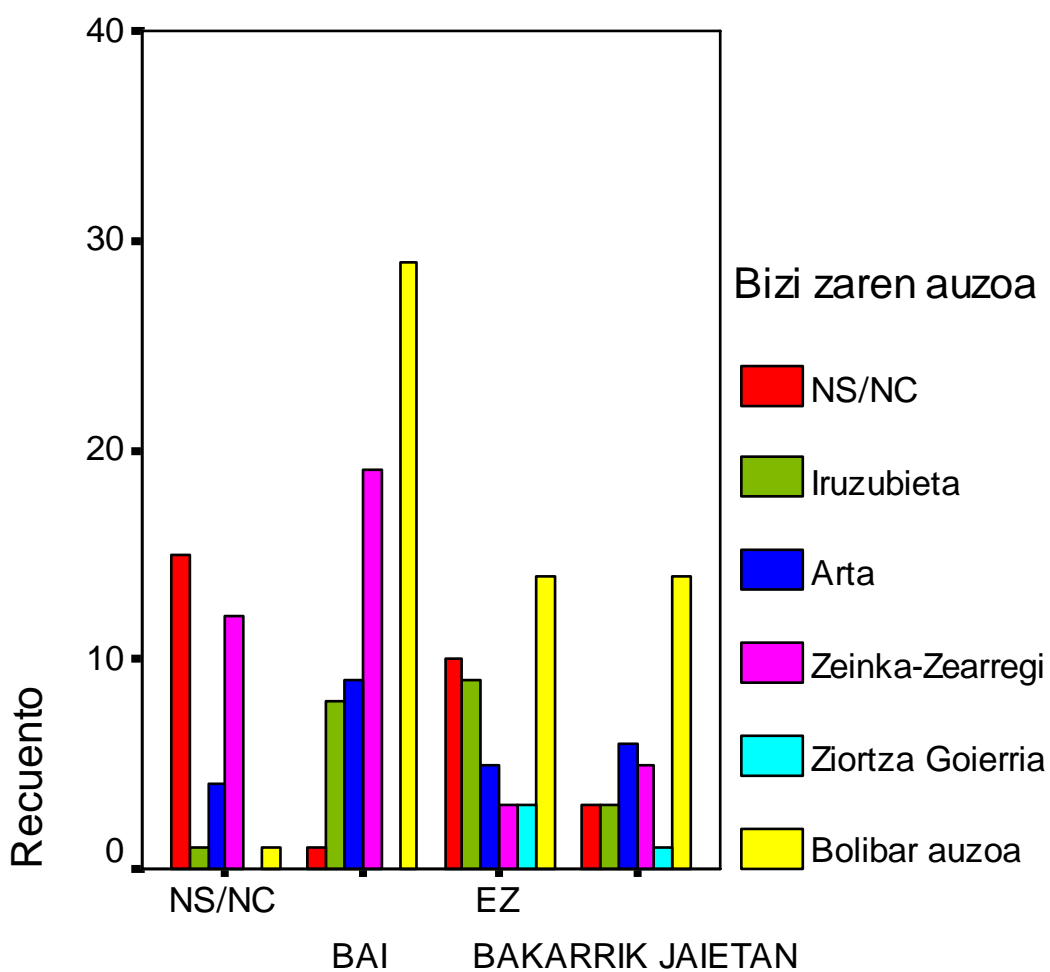

Enparantza oinezkoentzat egin nahiko zenuke?

Etxe bat eraikitzeko lur zati bat erostea interesatuko litzaizuke?

	NS/NC	Iruzubieta	Arta	Zeinka-Zearregi	Ziortza Goierria	Bolibar auzoa	Total
NS/NC	15	3	1	5		5	29
BAI	3	7	6	3		6	25
EZ	10	11	17	31	4	47	120
	28	21	24	39	4	58	174

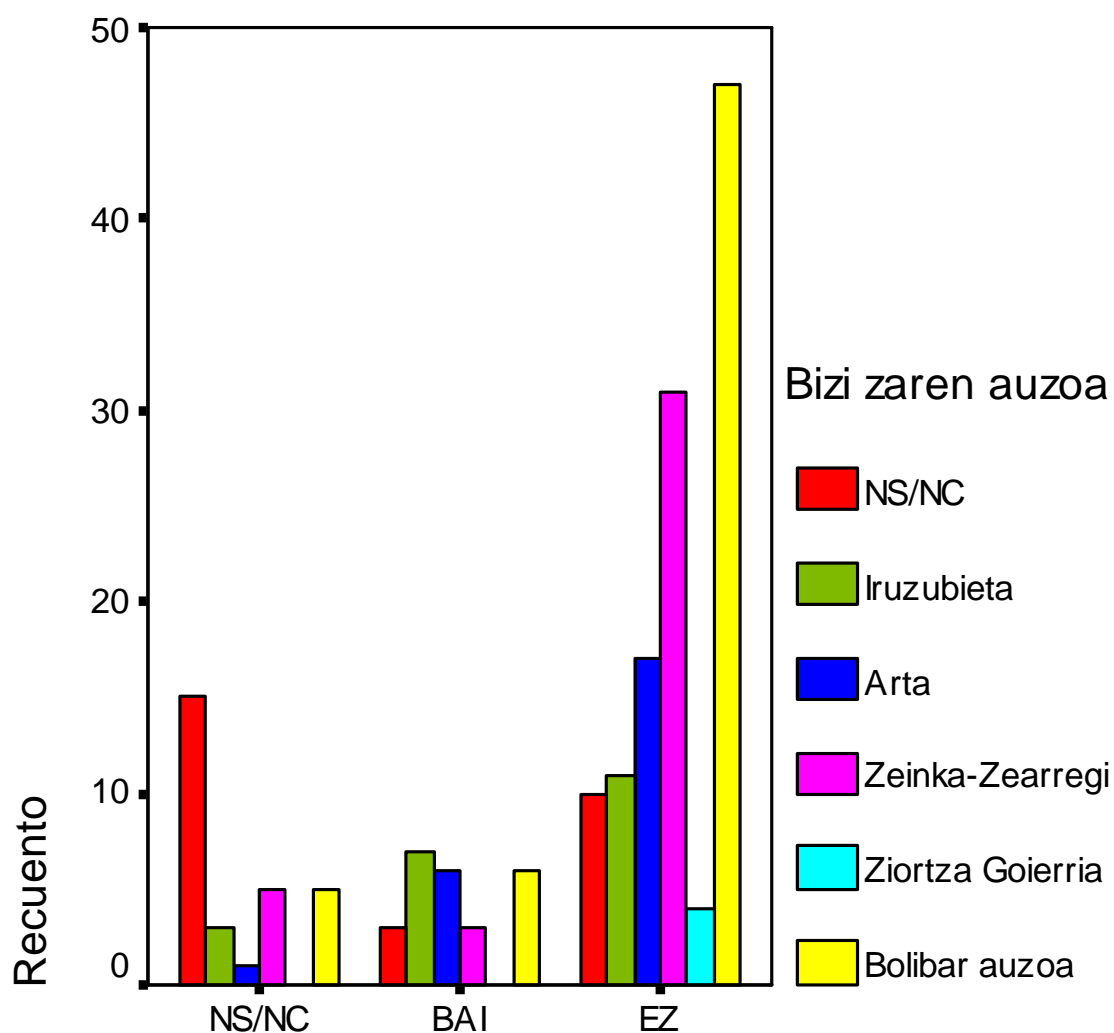

Etxe bat eraikitzeko lur zati bat erostea interesatuko litzaizuke?

Zenbat ordainduke zenuke?.

	NS/NC	Iruzubiet a	Arta	Zeinka-Zearregi	Ziortza Goierria	Bolibar auzoa	Total
NS/NC	26	17	19	36	4	51	153
80.000	3	4	3			7	17
100.000			2	1			3
120.000				2			2
	29	21	24	39	4	58	175

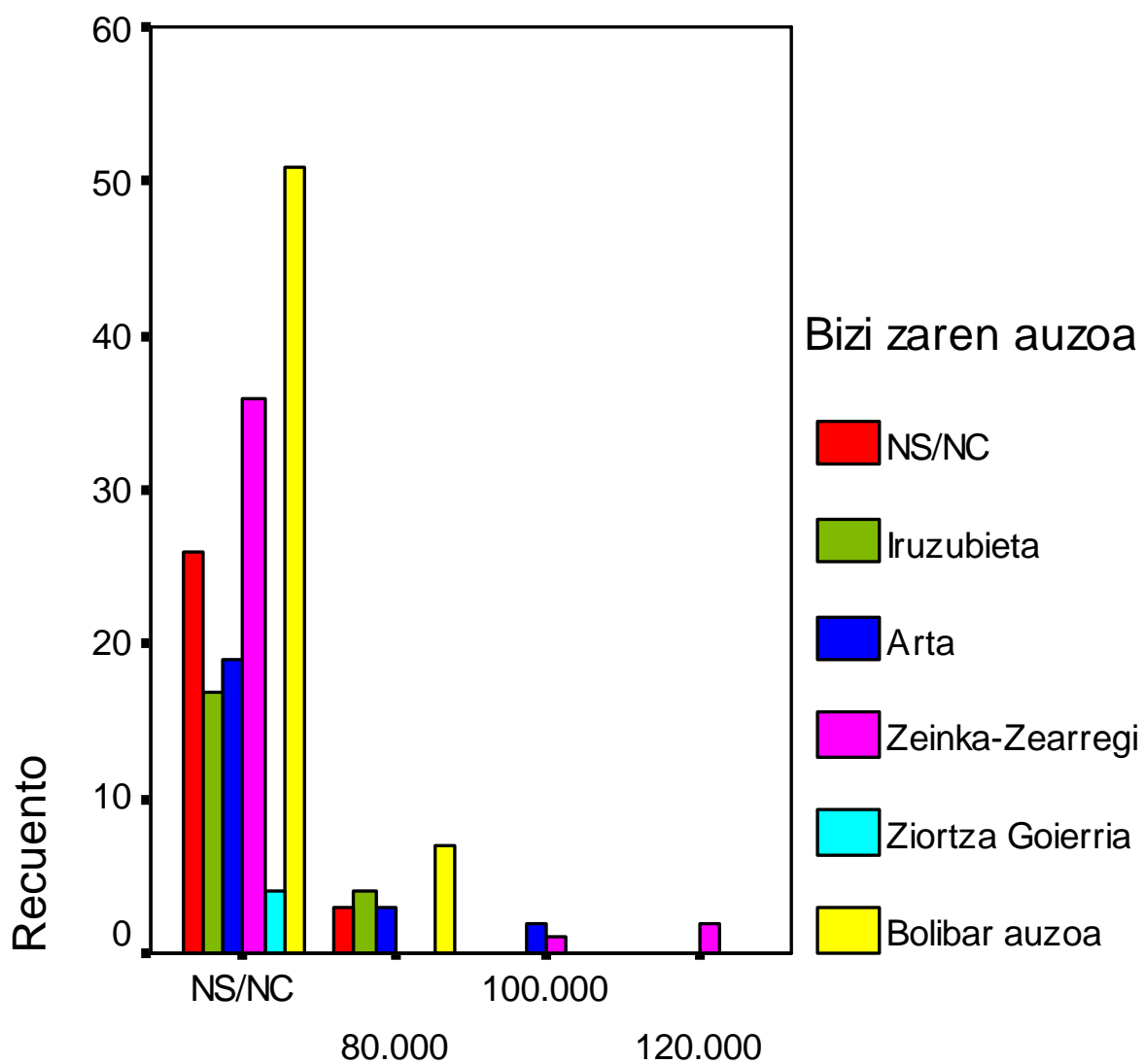

Zenbat ordainduke zenuke?

Etxe/piso tasatu bat interesatuko litzaizuke?.

	NS/NC	Iruzubieta	Arta	Zeinka-Zearregi	Ziortza Goierria	Bolibar auzoa	Total
NS/NC	18	3	2	6		7	36
BAI	4	7	8	10	3	14	46
EZ	7	11	14	23	1	37	93
	29	21	24	39	4	58	175

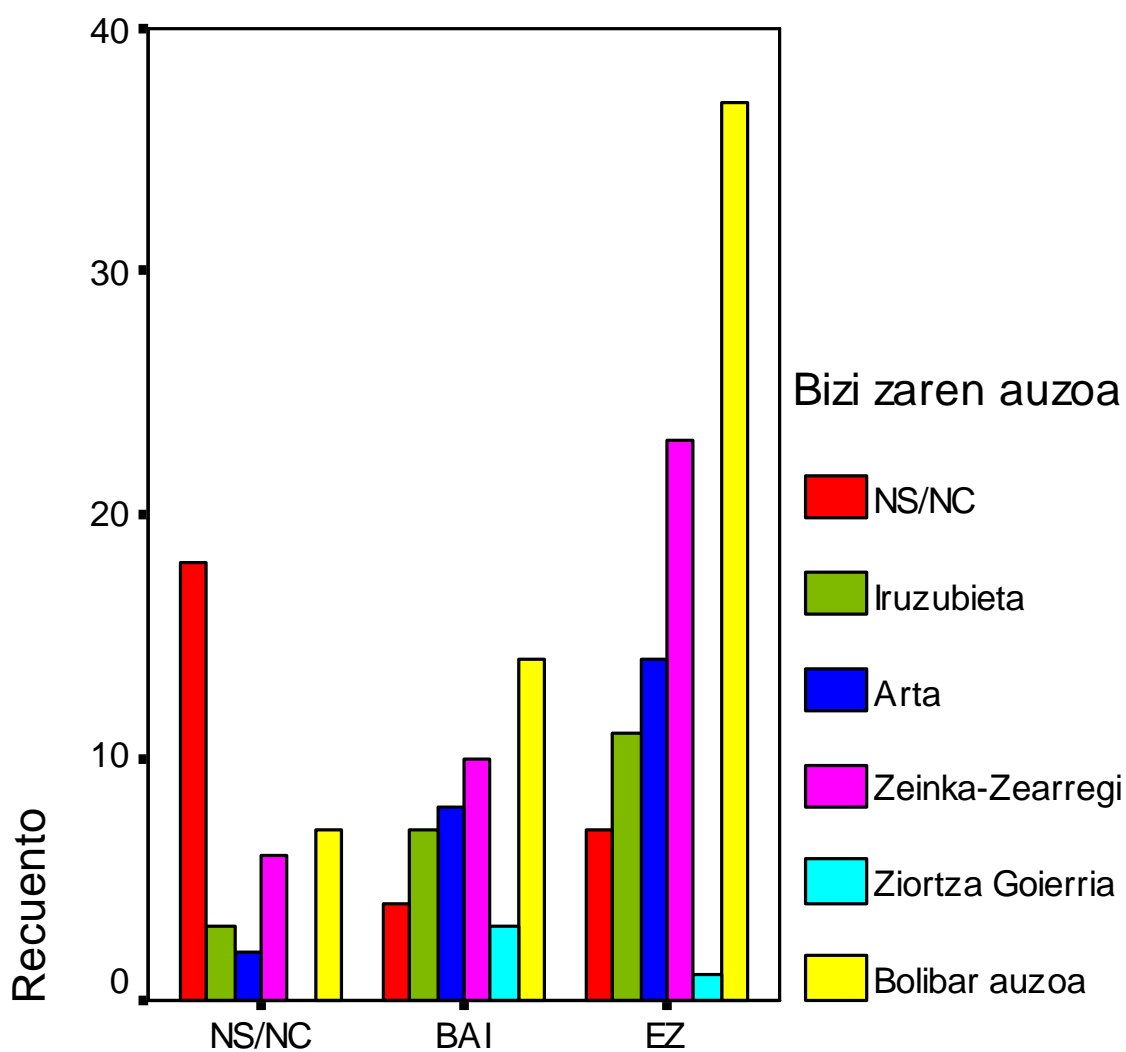

Etxe/piso tasatu bat interesatuko litzaizuke?

Baietz esan baduzu, zer nahiago zenuke?.

	NS/NC	Iruzubieta	Arta	Zeinka-Zearregi	Ziortza Goierria	Bolibar auzoa	Total
NS/NC	25	14	16	29	1	43	128
erosi	3	7	8	10	3	12	43
alokaiua	1					3	4
	29	21	24	39	4	58	175

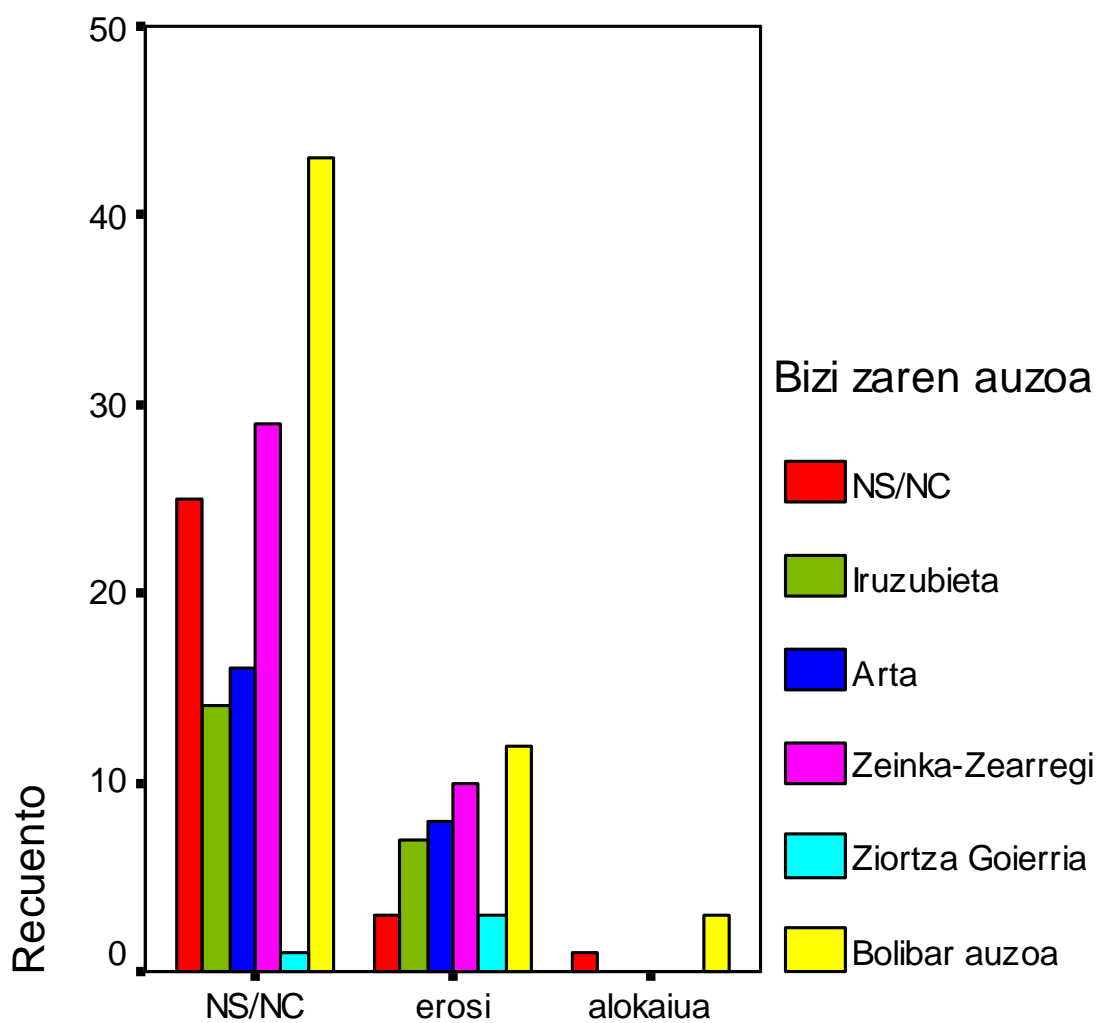

Baietz esan baduzu, zer nahiago zenuke?

Zenbat ordainduko zenuke gehienez? Alokaiua.

	NS/NC	Iruzubieta	Arta	Zeinka-Zearregi	Ziortza Goierria	Bolibar auzoa	Total
NS/NC	28	21	24	39	4	56	172
300	1					1	2
400						1	1
	29	21	24	39	4	58	175

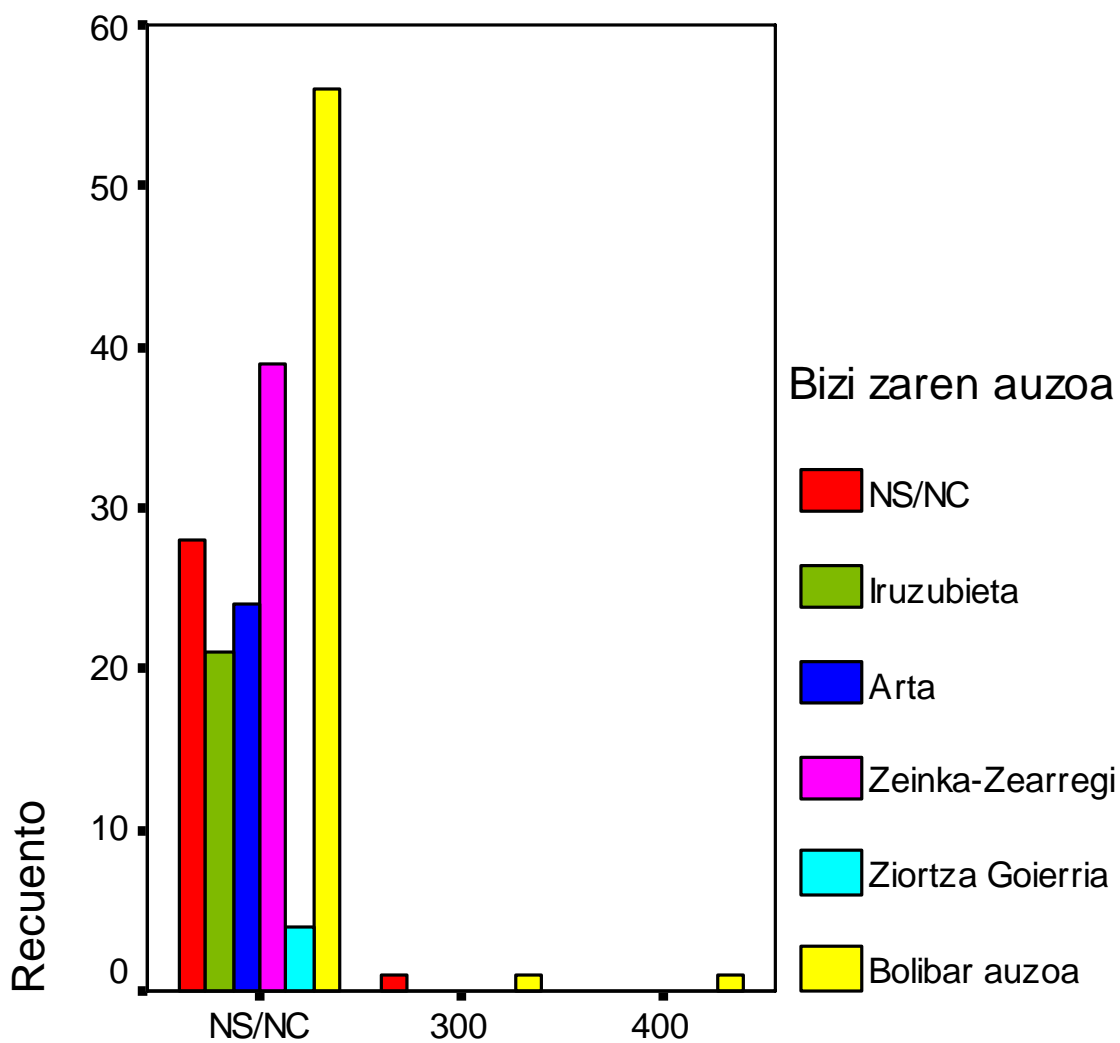

Zenbat ordainduko zenuke gehienez? Alokaiua

Zenbat ordainduko zenuke gehienez? Erosketa.

	NS/NC	Iruzubieta	Arta	Zeinka-Zearregi	Ziortza Goierria	Bolibar auzoa	Total
NS/NC	26	15	17	32	1	46	137
120.000	1	6	4	6	1	8	26
150.000			3	1	2	3	9
180.000	2					1	3
	29	21	24	39	4	58	175

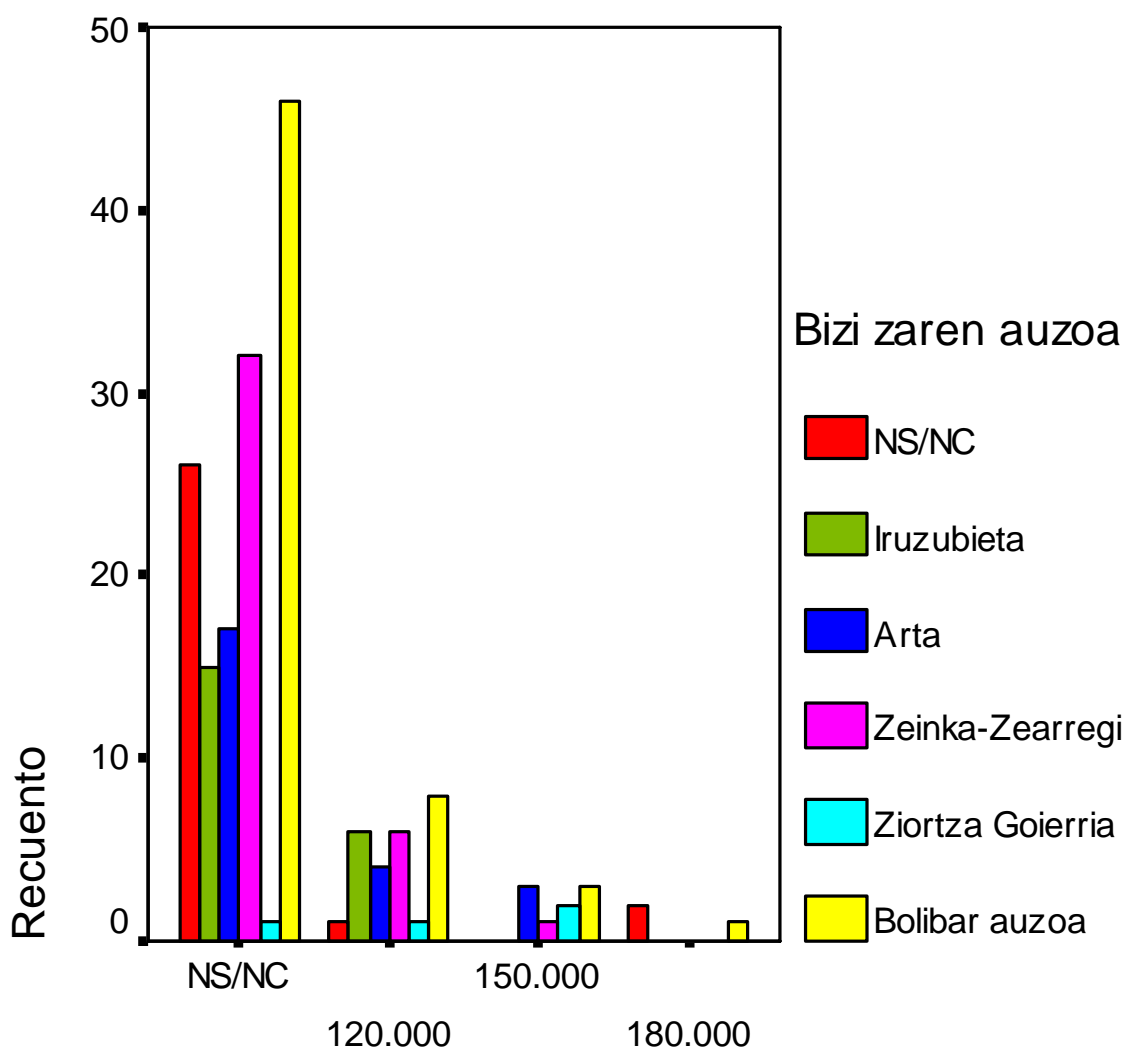

Zenbat ordainduko zenuke gehienez? Erosketa

Alokaiua erantzun baduzu, zein izango litzateke alokairu kontratuaren gutxieneko iraupena?.

	NS/NC	Iruzubiet a	Arta	Zeinka-Zearregi	Ziortza Goierria	Bolibar auzoa	Total
NS/NC	28	21	24	39	4	56	172
3 urte	1					1	1
2 urte						1	1
berdin zait						1	1
	29	21	24	39	4	58	175

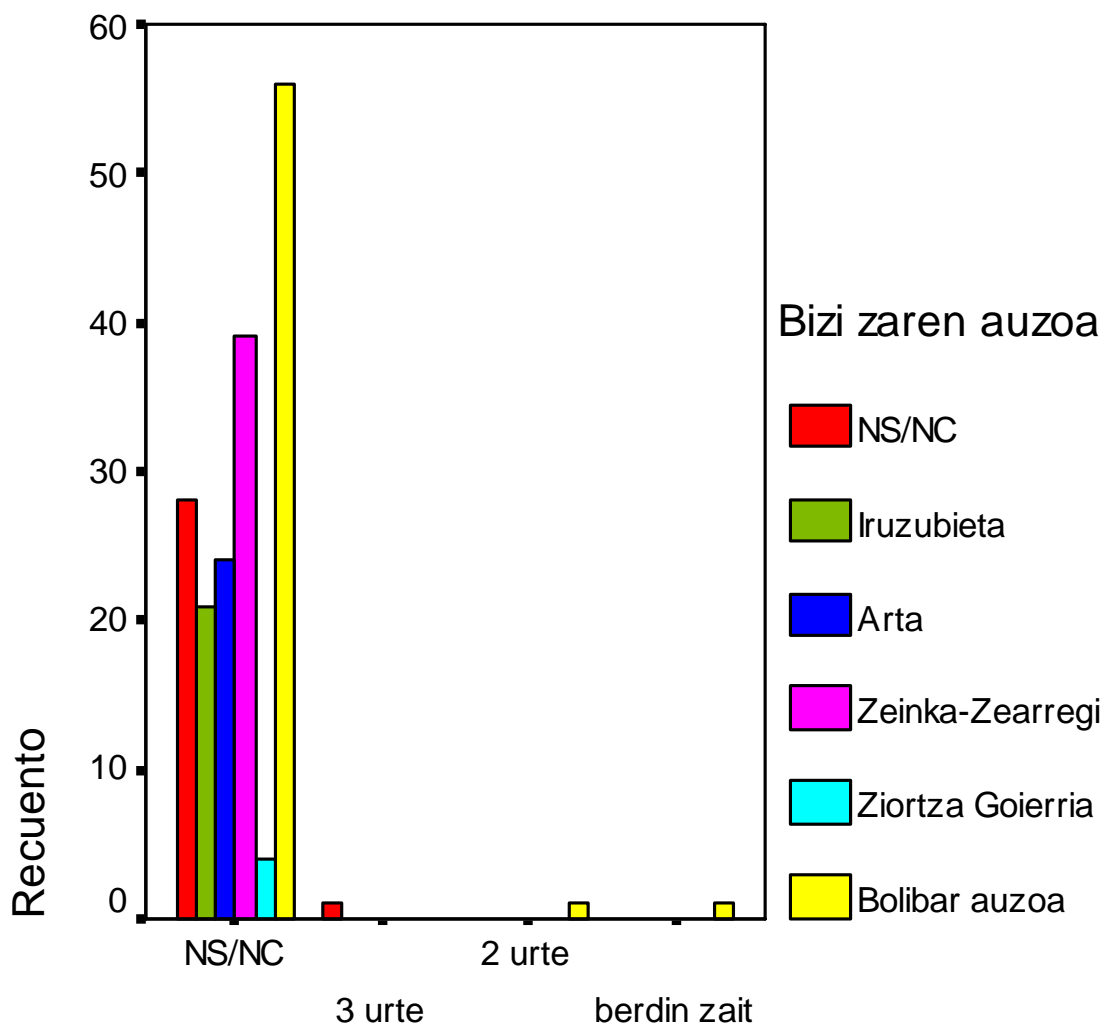

Alokaiua erantzun baduzu, zein izango litzateke alokairu kontratuaren gutxieneko iraupena?.

Etxebizitzako gutxieneko gela kopurua.

	NS/NC	Iruzubieta	Arta	Zeinka-Zearregi	Ziortza Goierria	Bolibar auzoa	Total
NS/NC	25	14	17	29	1	46	132
2	3	2		4	1	5	15
3	1	5	5	5	2	5	23
4		2	2	1		2	5
	29	21	24	39	4	58	175

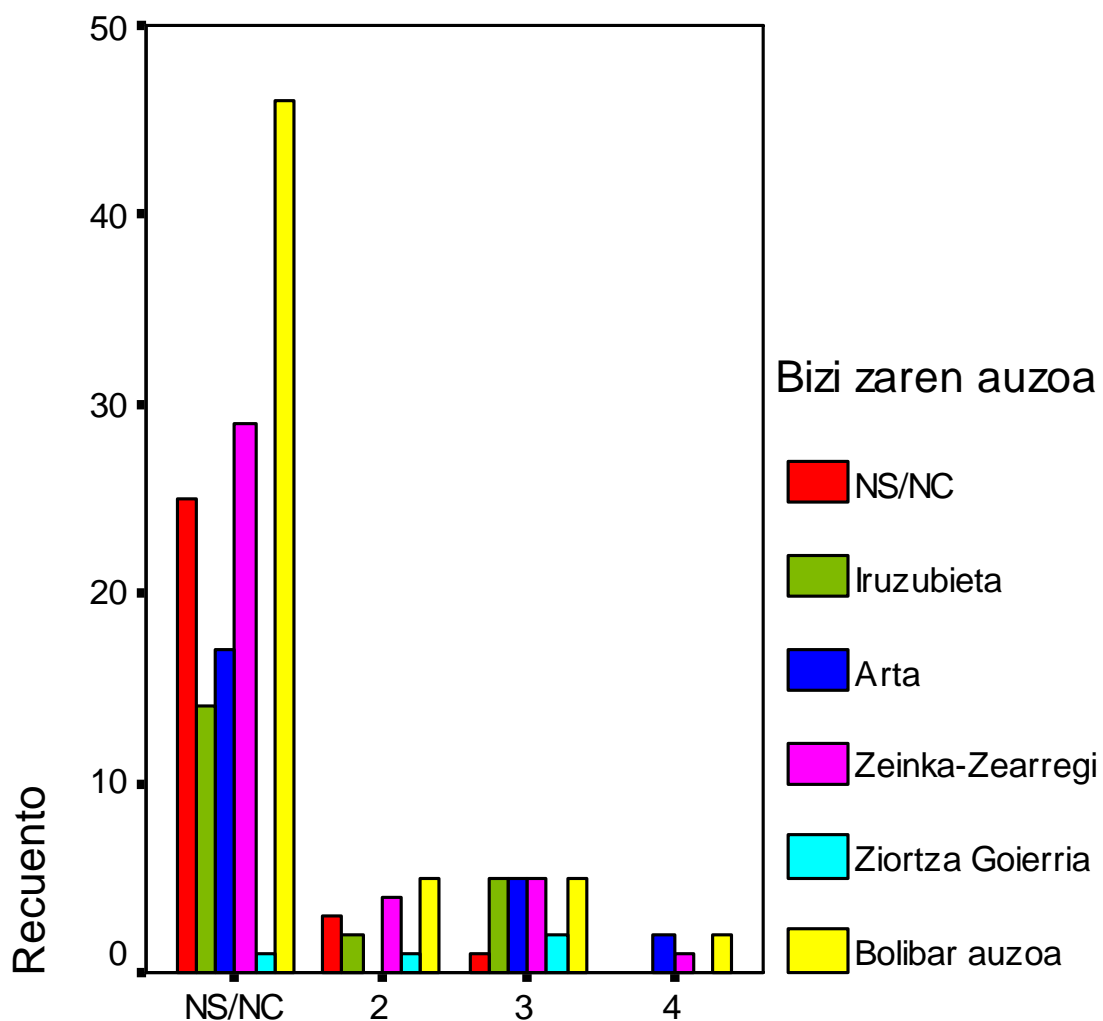

Etxebizitzako gutxieneko gela kopurua

Garajea.

		NS/NC	Iruzubieta	Arta	Zeinka-Zearregi	Ziortza Goierria	Bolibar auzoa	Total
Garajea	NS/NC	26	14	17	29	1	44	131
	BAI	2	7	4	10	2	10	35
	EZ	1		3		1	3	8
Total		29	21	24	39	4	57	174

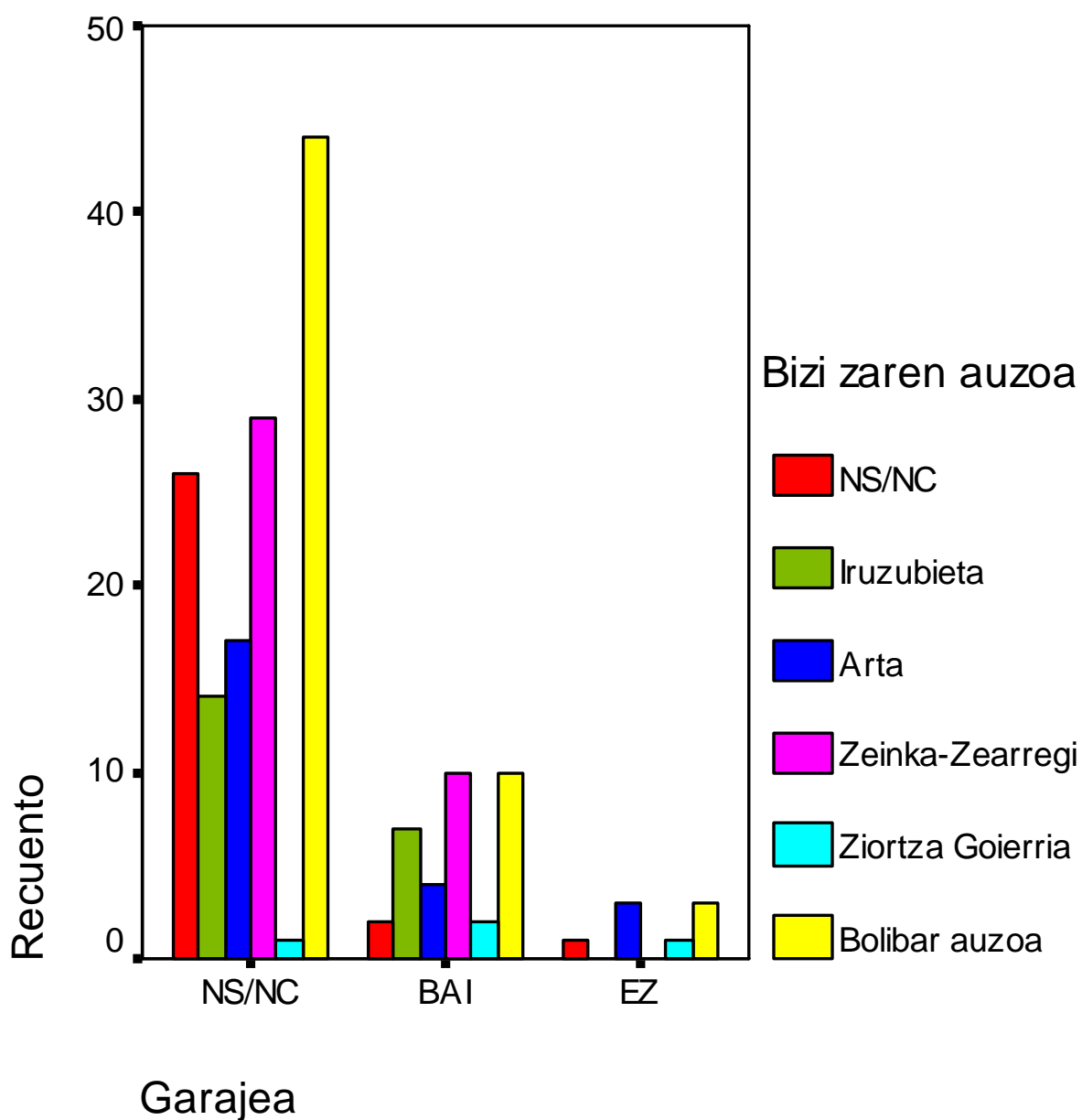

Ganbara.

	NS/NC	Iruzubieta	Arta	Zeinka-Zearregi	Ziortza Goierria	Bolibar auzoa	Total
NS/NC	26	14	17	29	2	45	133
BAI	1	6	6	8	2	6	29
EZ	2	1	1	2		7	13
	29	21	24	39	4	58	175

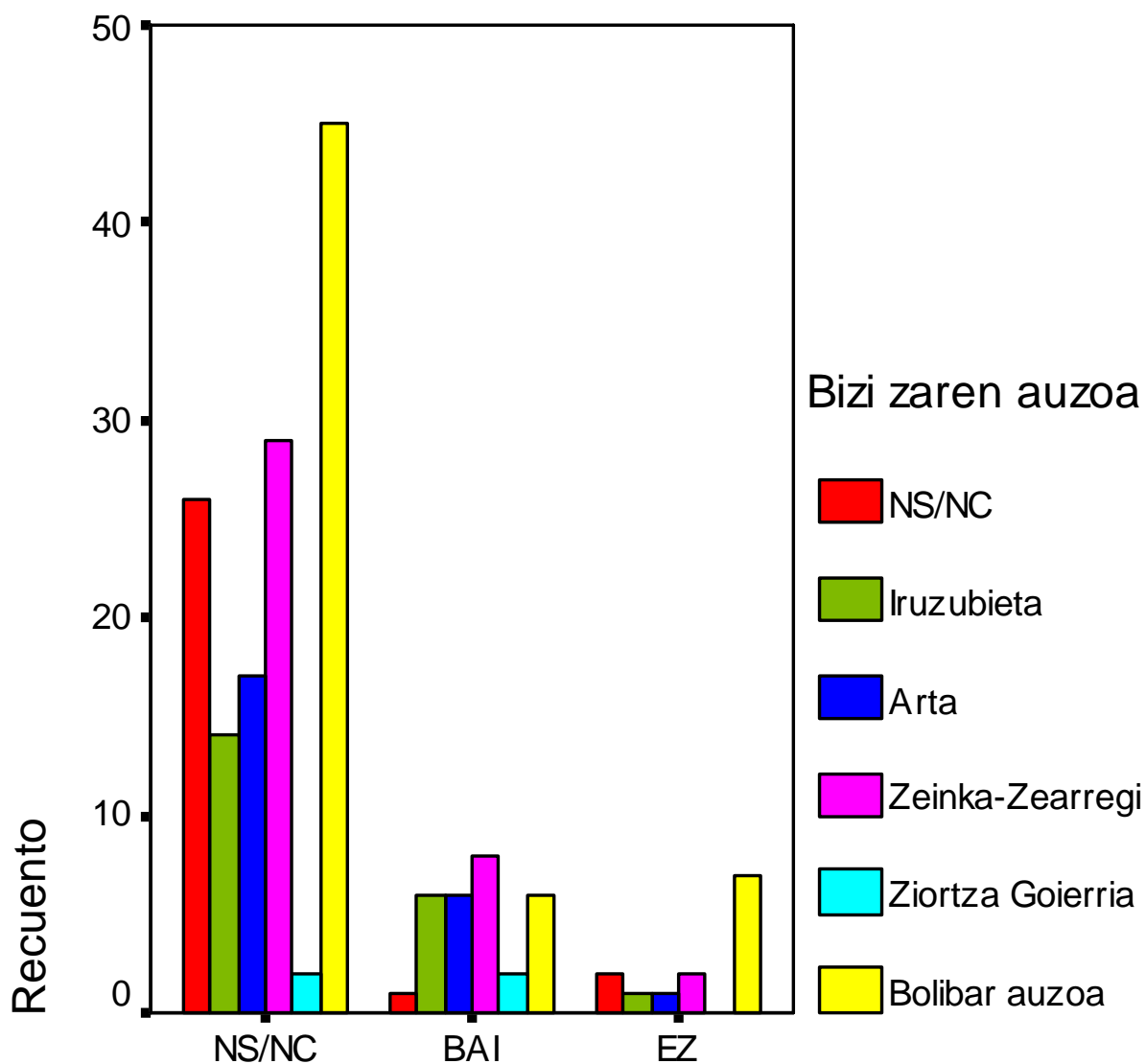

Ganbara

Etxebizitzaren antolamendua/leihoak.

	NS/NC	Iruzubieta	Arta	Zeinka-Zearregi	Ziortza Goierria	Bolibar auzoa	Total
NS/NC	27	14	18	31	1	45	136
kanpoaldera	2	5	5	7	2	10	31
erdi-kanpoaldera		2	1			3	6
barnealdera				1	1		2
	29	21	24	39	4	58	175

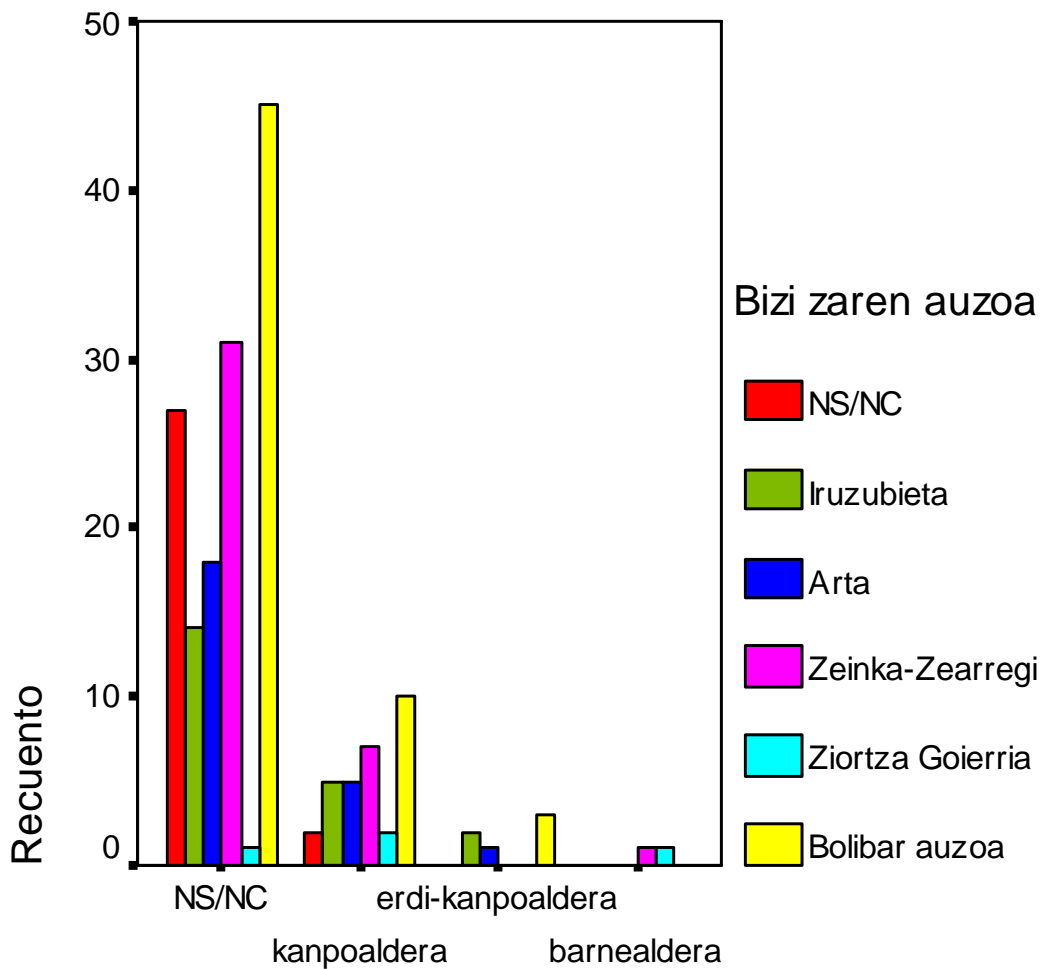

Etxebizitzaren antolamendua/leihoak



3. EMAITZAK ADINAREN ARABERA

Udalerriak eskaintzen dituen herri-zerbitzuak.

	NS/NC	16-18	19-25	26-35	36-45	46-65	+65	Total
NS/NC	3		1		2	1	1	8
oso txarto	3		2	2	1	5	1	14
txarto	1	1		4	4	2	2	14
regularra	6	3	5	14	6	26	13	73
ondo	6	1	1	4	9	12	11	44
oso ondo	2	2		2	4	7	4	21
	21	7	9	26	26	53	32	174

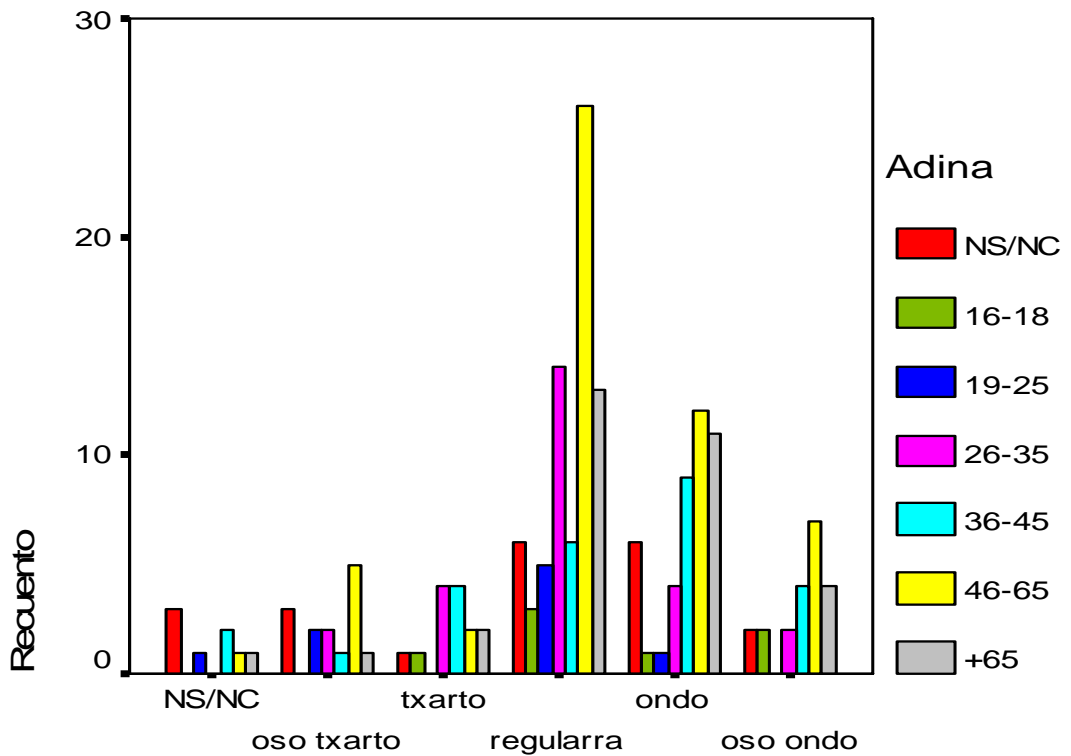

Udalerriak eskaintzen dituen herri-zerbitzuak

Herriko argiteria.

	NS/NC	16-18	19-25	26-35	36-45	46-65	+65	Total
NS/NC	3			1	1	2	1	8
oso txarto			2	2	4	3	2	13
txarto	3			5	2	8	1	19
regularra	4	1	2	3	3	8	1	22
ondo	9	3	5	11	10	22	18	78
oso ondo	2	3		4	6	10	9	34
	21	7	9	26	26	53	32	174

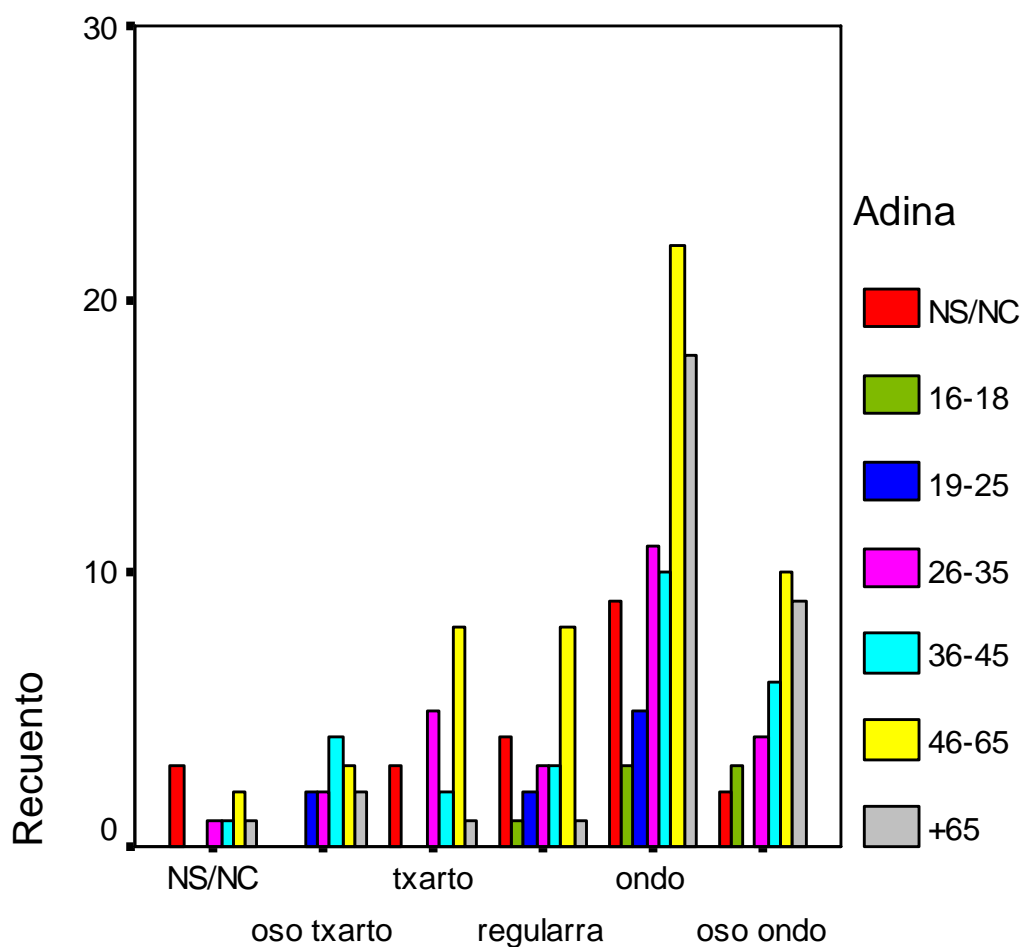

Herriko argiteria

Tabla de contingencia Kale eta enparantzen garbiketa.

	NS/NC	16-18	19-25	26-35	36-45	46-65	+65	Tota
NS/NC	4		1		2	4	2	13
oso txarto				3		4	1	8
txarto	3	1	1	4	3	4	1	17
regularra	7			7	4	12	6	36
ondo	4	4	7	10	9	22	15	71
oso ondo	3	2		2	8	7	7	29
	21	7	9	26	26	53	32	174

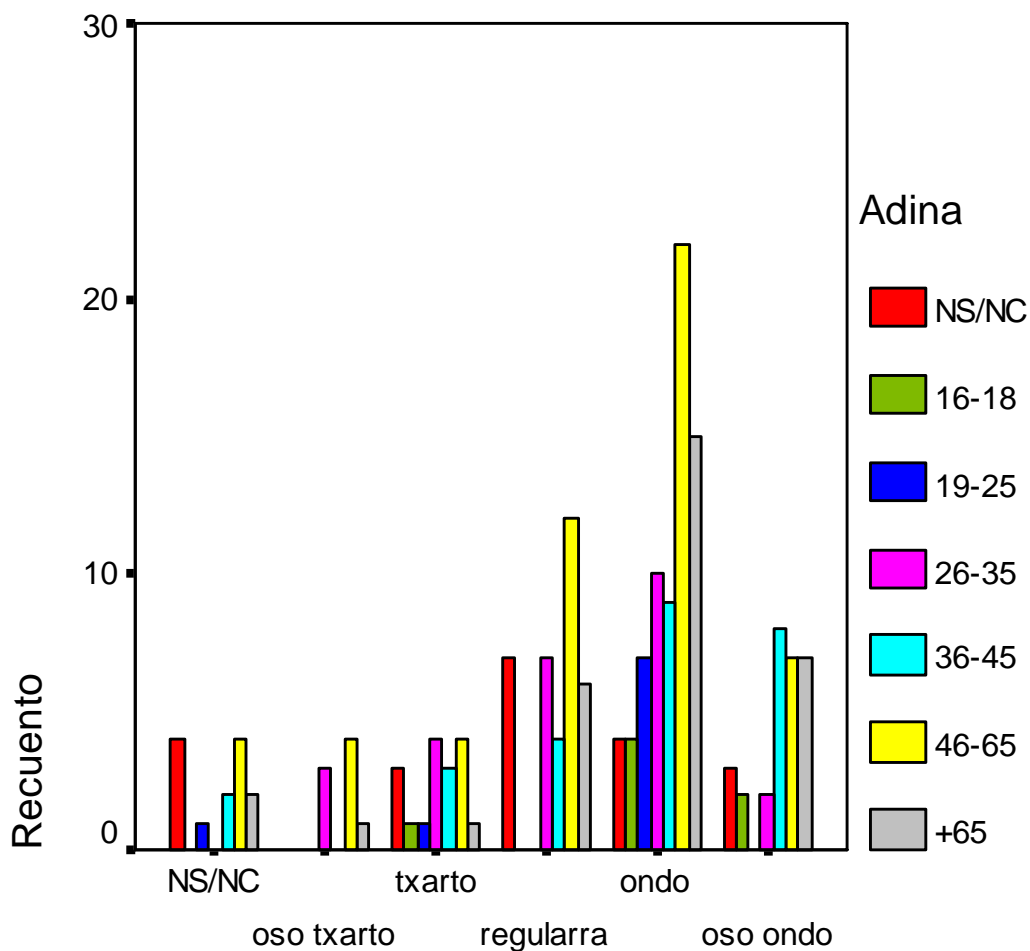

Kale eta enparantzen garbiketa

Tabla de contingencia kontenedore kopurua.

	NS/NC	16-18	19-25	26-35	36-45	46-65	+65	
NS/NC	4				1	2	1	8
oso txarto			1	1	3	3	1	9
txarto	3	2		5	1	3	2	16
regularra	4		5	4	5	12	5	35
ondo	6	3	3	12	9	25	17	75
oso ondo	4	2		4	7	8	6	31
	21	7	9	26	26	53	32	174

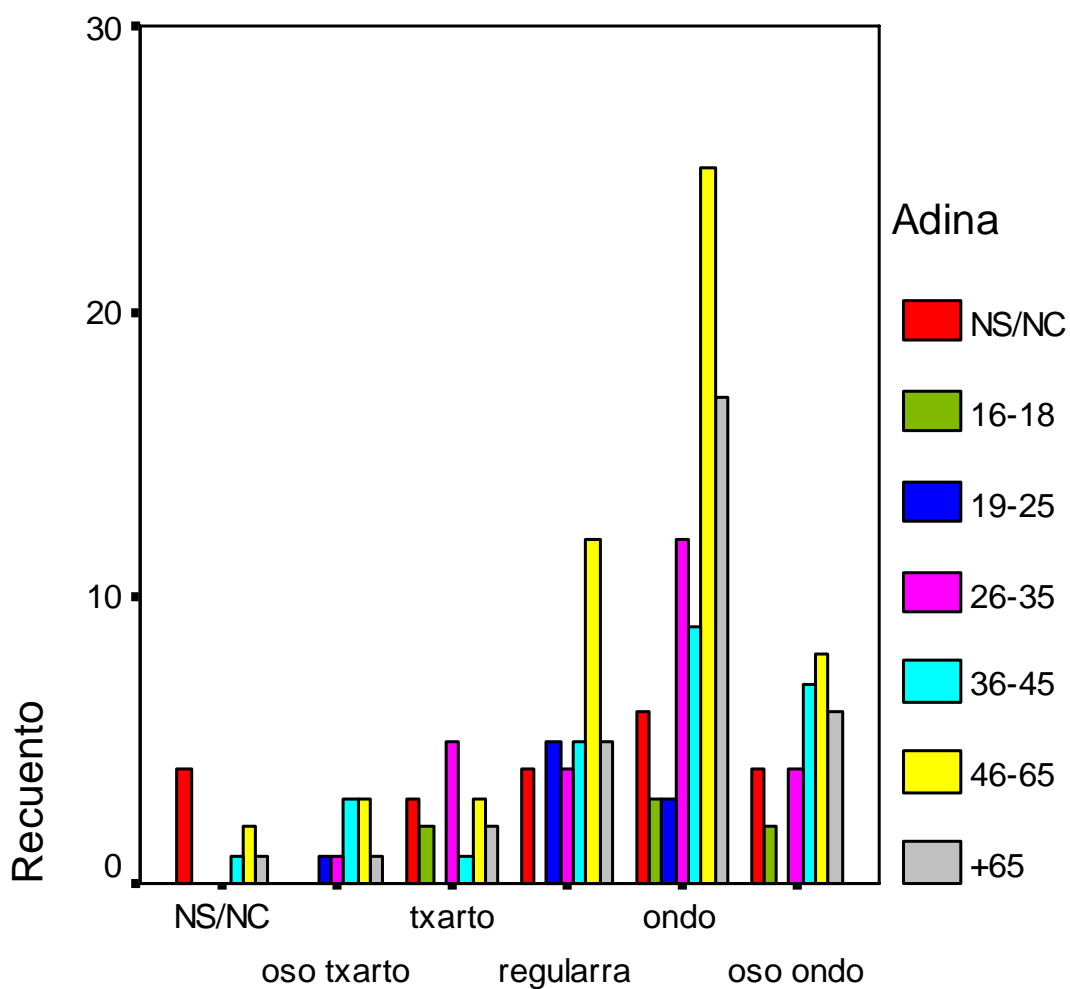

kontenedore kopurua

Birziklapen zaborrontzien kalitatea eta kopurua.

	NS/NC	16-18	19-25	26-35	36-45	46-65	+65	
NS/NC	3			1	1	2	2	9
oso txarto			2	1	3	2	1	9
txarto	2	1		3	1	3		10
regularra	8		2	9	8	14	9	50
ondo	6	4	5	8	7	26	15	71
oso ondo	2	2		4	6	6	5	25
	21	7	9	26	26	53	32	174

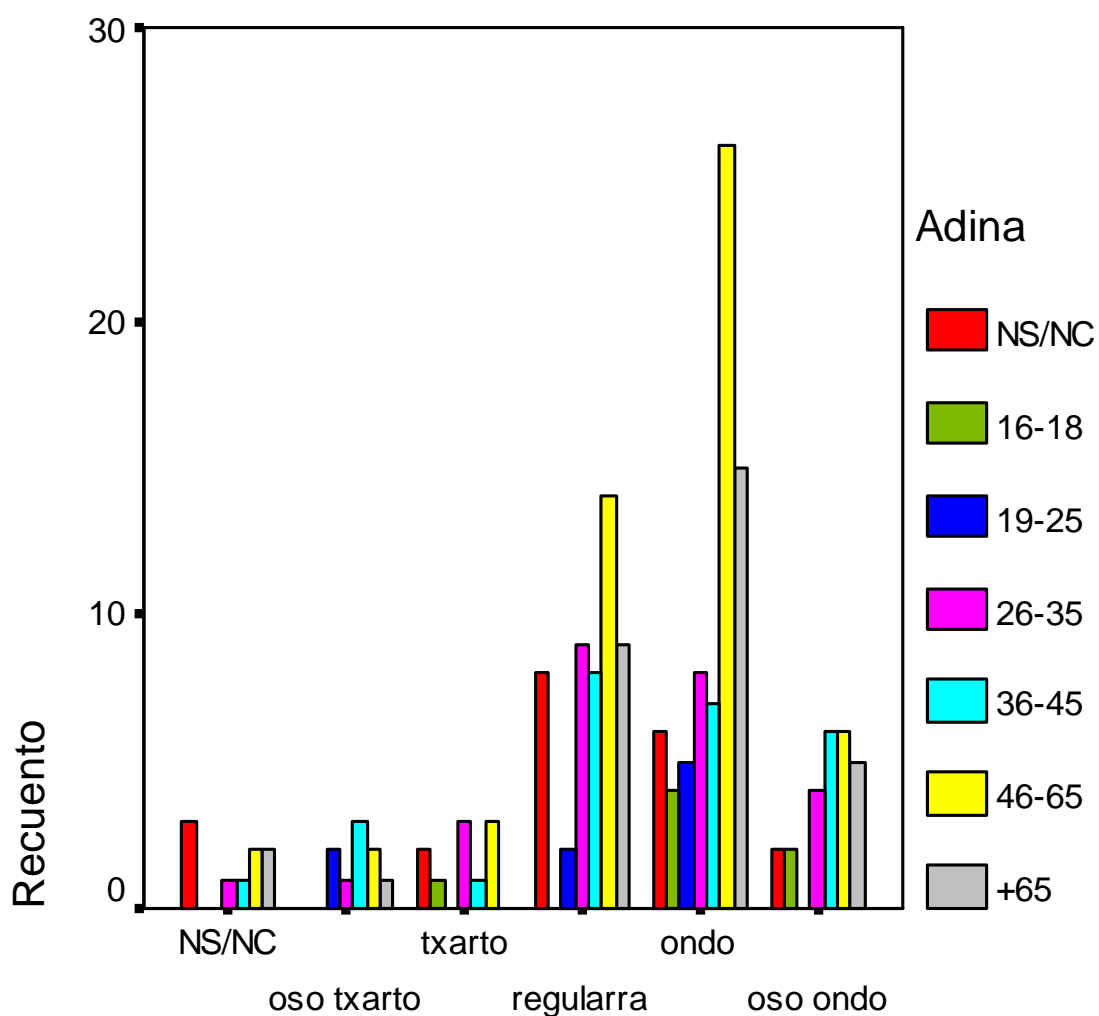

Birziklapen zaborrontzien kalitatea eta kopurua

Ur horniketa eta saneamendua.

	NS/NC	16-18	19-25	26-35	36-45	46-65	+65	
NS/NC	3		1		2	2	1	9
oso txarto	4			6	4	6	3	23
txarto	3		2	3	2	7	1	18
regularra	2	2		5	4	13	7	33
ondo	8	3	5	8	9	17	15	65
oso ondo	1	2	1	4	5	8	5	26
	21	7	9	26	26	53	32	174

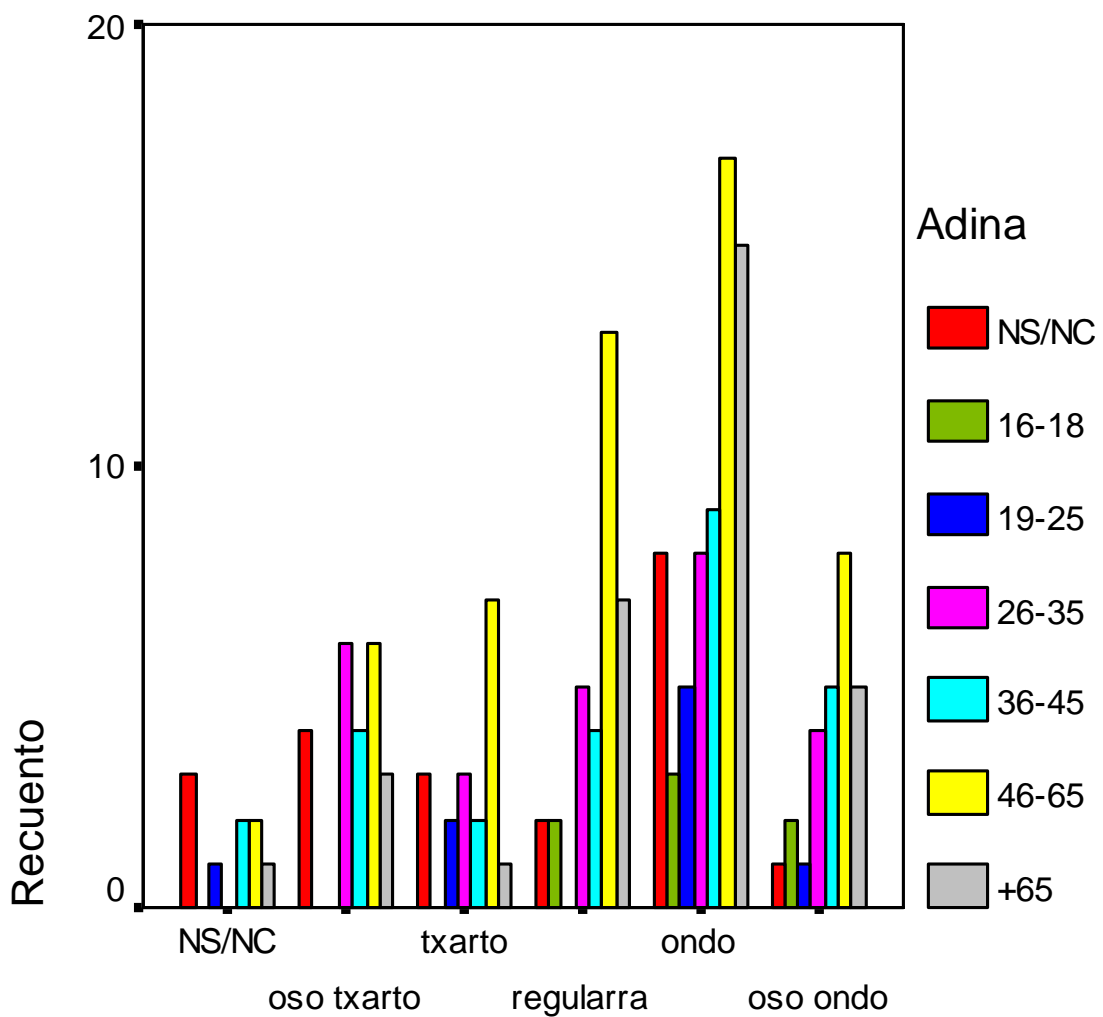

Ur horniketa eta saneamendua

Hornikuntzen kalitatea eta zerbitzuak(elektrikoa, gasa...).

	NS/NC	16-18	19-25	26-35	36-45	46-65	+65	
NS/NC	3		1	1	1	3	4	13
oso txarto	3		1	3	3	3	1	14
txarto	3		2	7	1	7	2	22
regular	4	2	2	10	9	18	7	52
ondo	7	3	3	3	10	11	12	49
oso ondo	1	2		2	2	11	6	24
	21	7	9	26	26	53	32	174

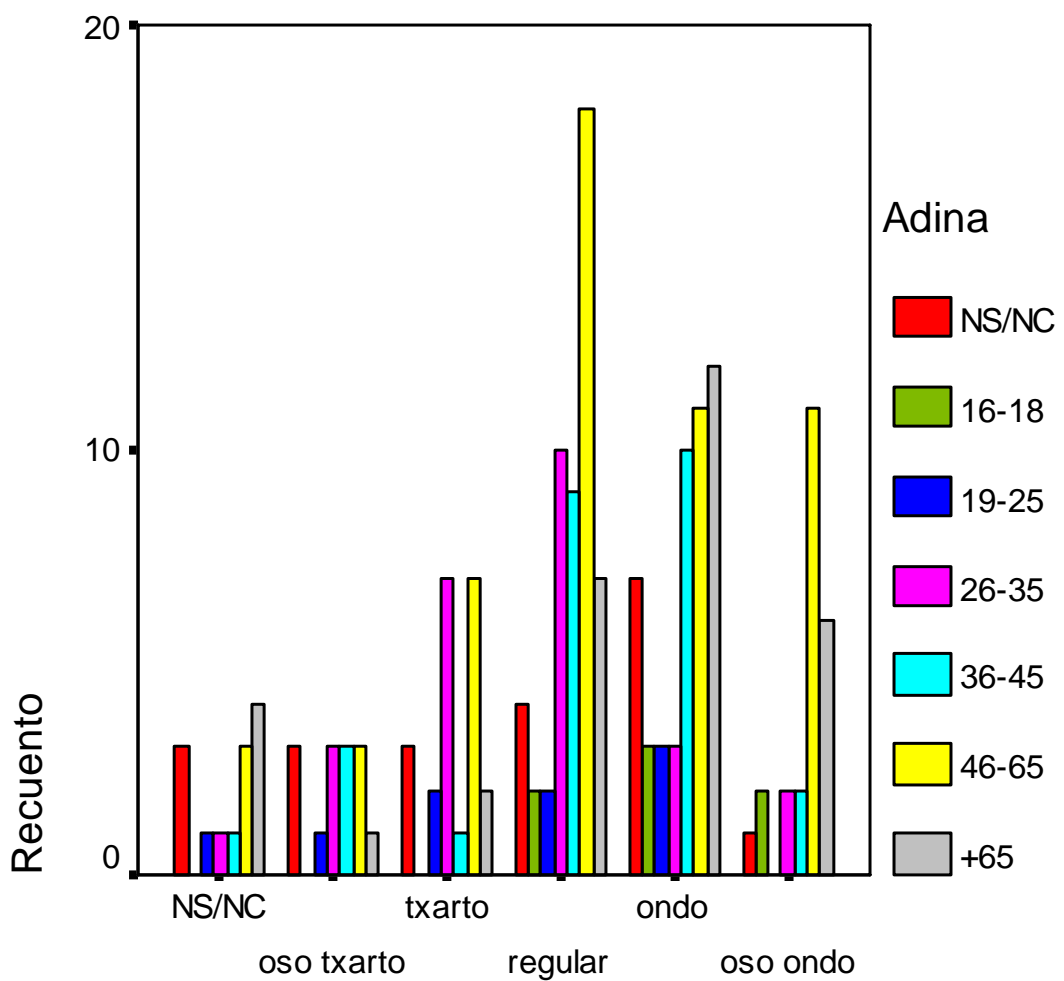

Hornikuntzen kalitatea eta zerbitzuak(elektrikoa, g

Parke eta herri-lekuen kalitatea eta hedadura.

	NS/NC	16-18	19-25	26-35	36-45	46-65	+65	
NS/NC	5		1		2	3	3	14
oso txarto			1	1		1	1	4
txarto	2	1	1	5	1	7	2	19
regularra	4	4	2	4	5	15	6	40
ondo	8		4	14	10	18	13	67
oso ondo	2	2		2	8	9	7	30
	21	7	9	26	26	53	32	174

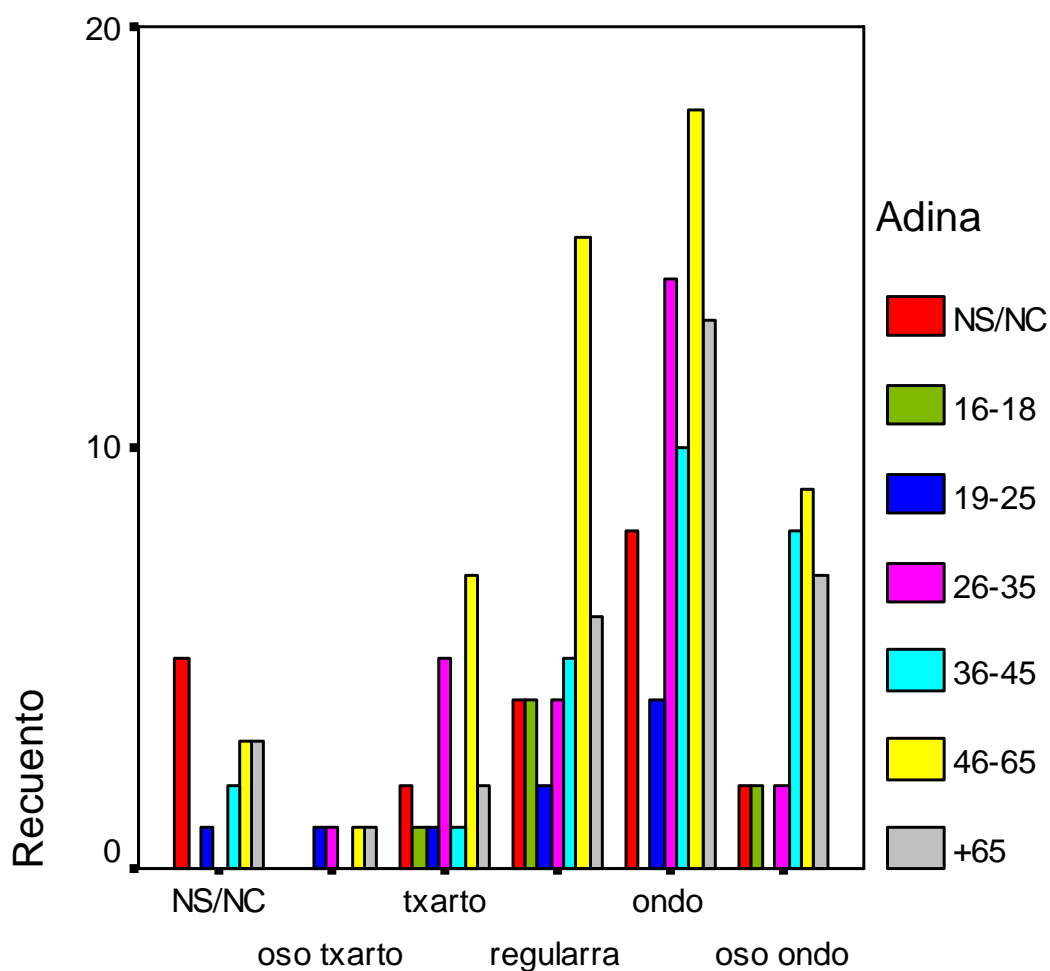

Parke eta herri-lekuen kalitatea eta hedadura

Parke eta herri-lekuen mantenimendua.

	NS/NC	16-18	19-25	26-35	36-45	46-65	+65	
NS/NC	3		1		3	3	3	13
oso txarto	4			4		4	2	14
txarto		1	1	2	3	3	2	12
regularra	6	3	1	5	2	13	6	36
ondo	5	1	6	13	9	23	11	68
oso ondo	3	2		2	9	7	8	31
	21	7	9	26	26	53	32	174

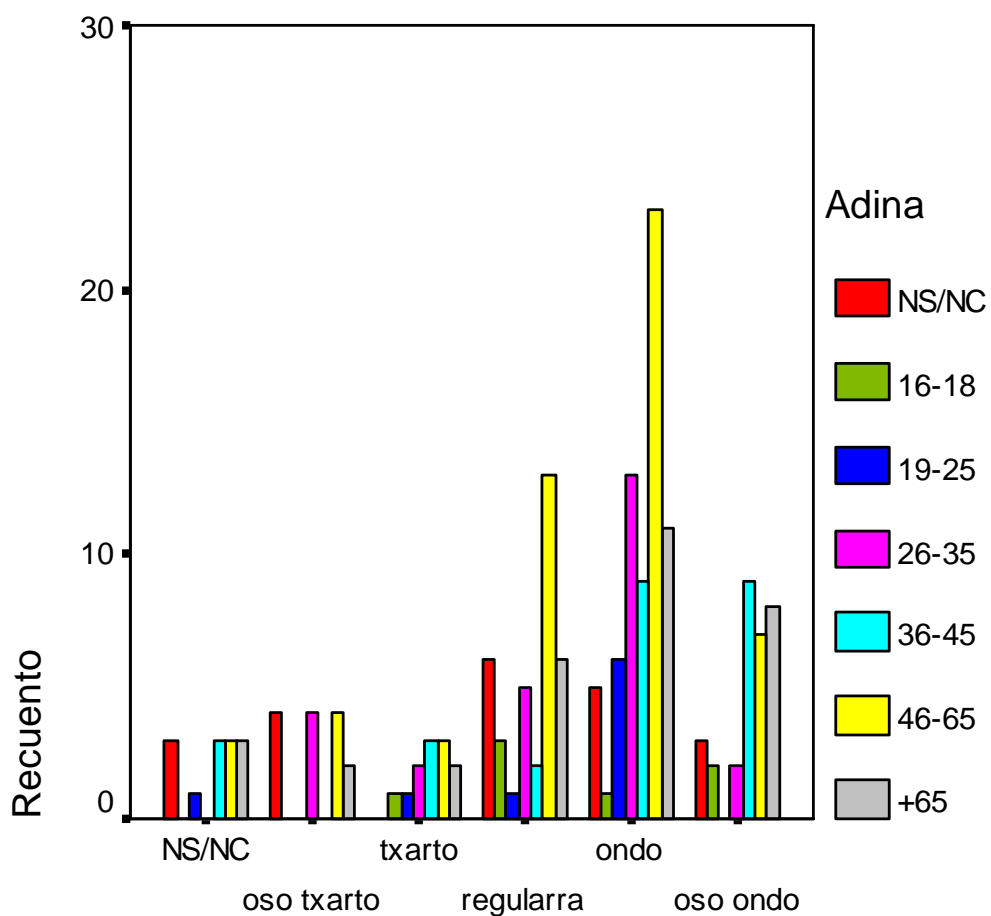

Parke eta herri-lekuen mantenimendua

Oinezkoentzako ibilbideen kalitatea.

	NS/NC	16-18	19-25	26-35	36-45	46-65	+65	
NS/NC	4		1		2	2	1	10
oso txarto	8	1	1	3		5	4	22
txarto regularra	5		4	7	4	10	4	34
ondo	2	1	3	9	7	20	5	47
oso ondo	1	2		6	5	12	7	33
	1	3		1	8	4	11	28
	21	7	9	26	26	53	32	174

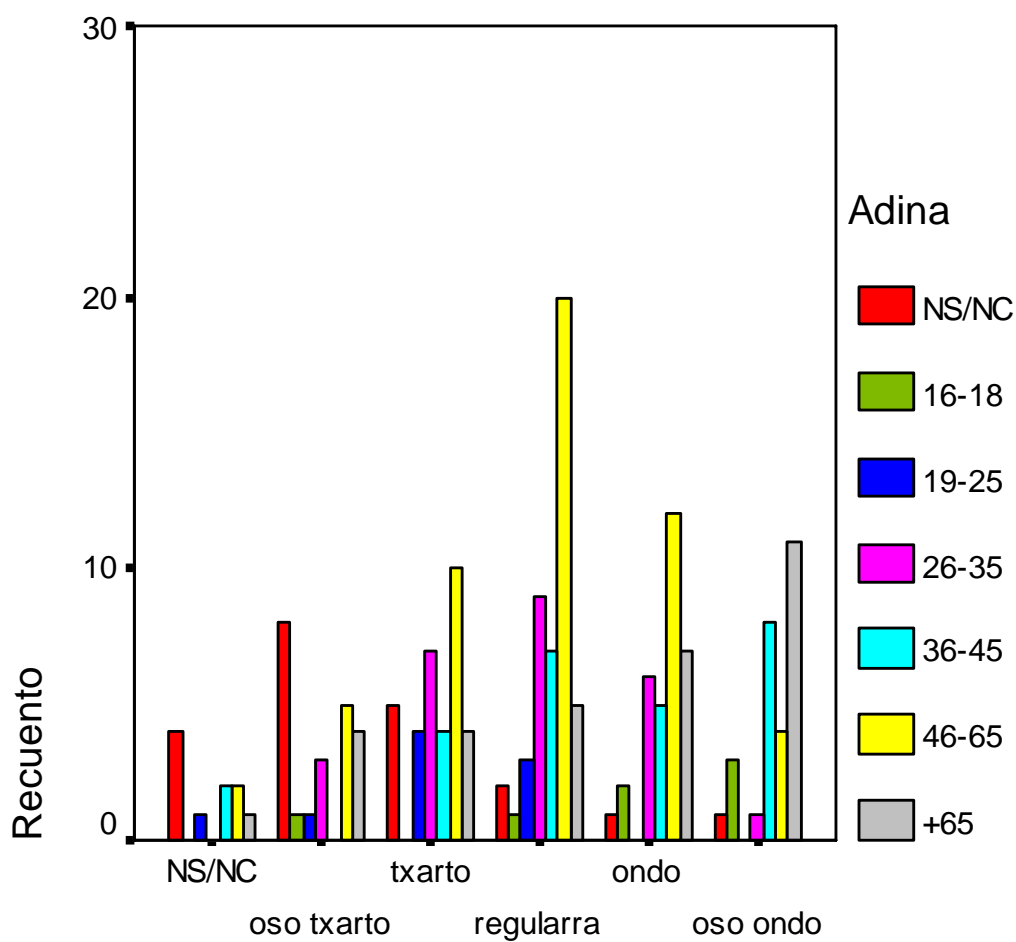

Oinezkoentzako ibilbideen kalitatea

Errepideak eta auzo sarbideak.

	NS/NC	16-18	19-25	26-35	36-45	46-65	+65	
NS/NC	5				1	2	1	9
oso	4	3	2	5	6	11	4	35
txarto								
txarto	4		2	8	2	11	8	35
regularra	5	1	4	6	8	18	7	49
ondo	1	1	1	6	5	6	8	28
oso ondo	2	2		1	4	5	4	18
	21	7	9	26	26	53	32	174

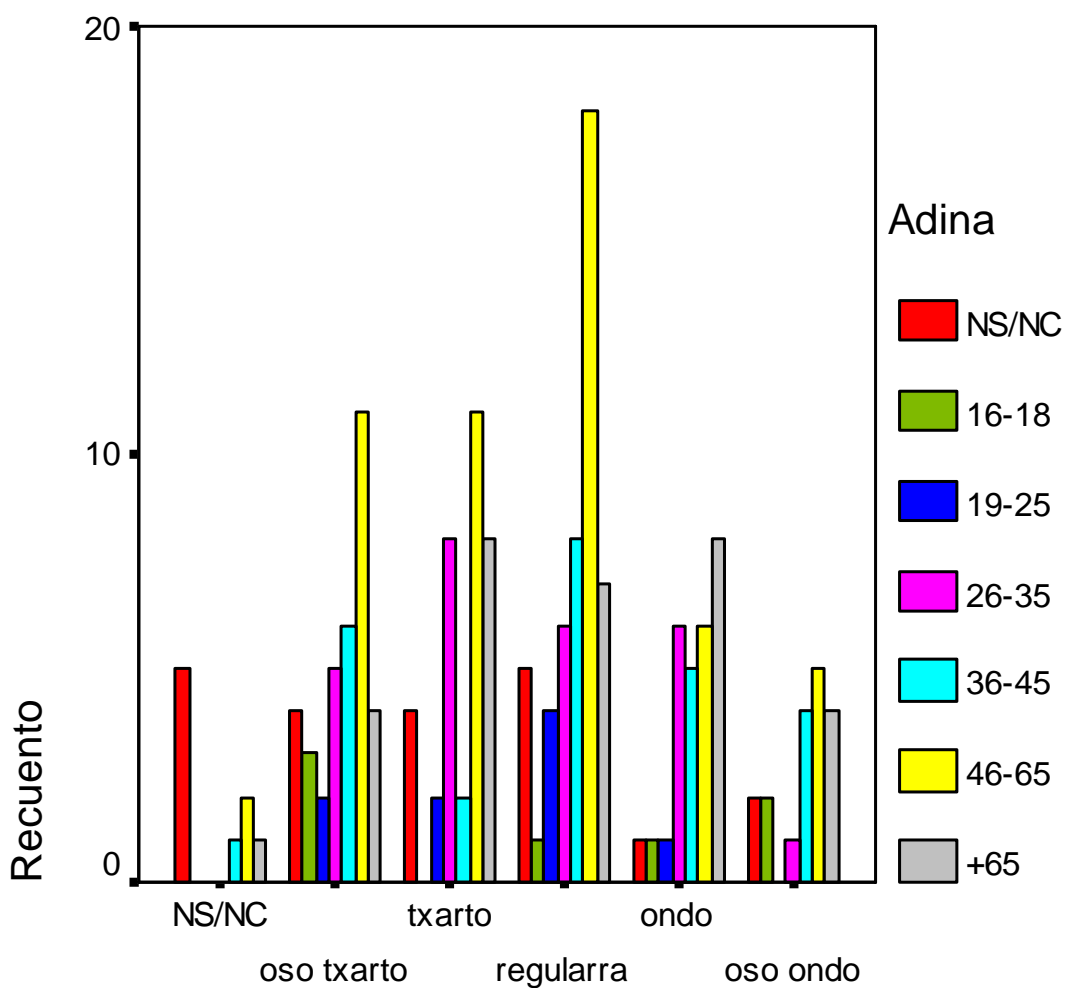

Errepideak eta auzo sarbideak

Hiriko altzariak (aulkiak...).

	NS/NC	16-18	19-25	26-35	36-45	46-65	+65	
NS/NC	4		1	2	3	7	4	21
oso txarto	1					1		2
txarto	6	1	1	3	1	5	1	18
regularra	5	3	2	7	7	20	6	50
ondo	4	1	5	12	11	11	14	58
oso ondo	1	2		2	4	9	7	25
	21	7	9	26	26	53	32	174

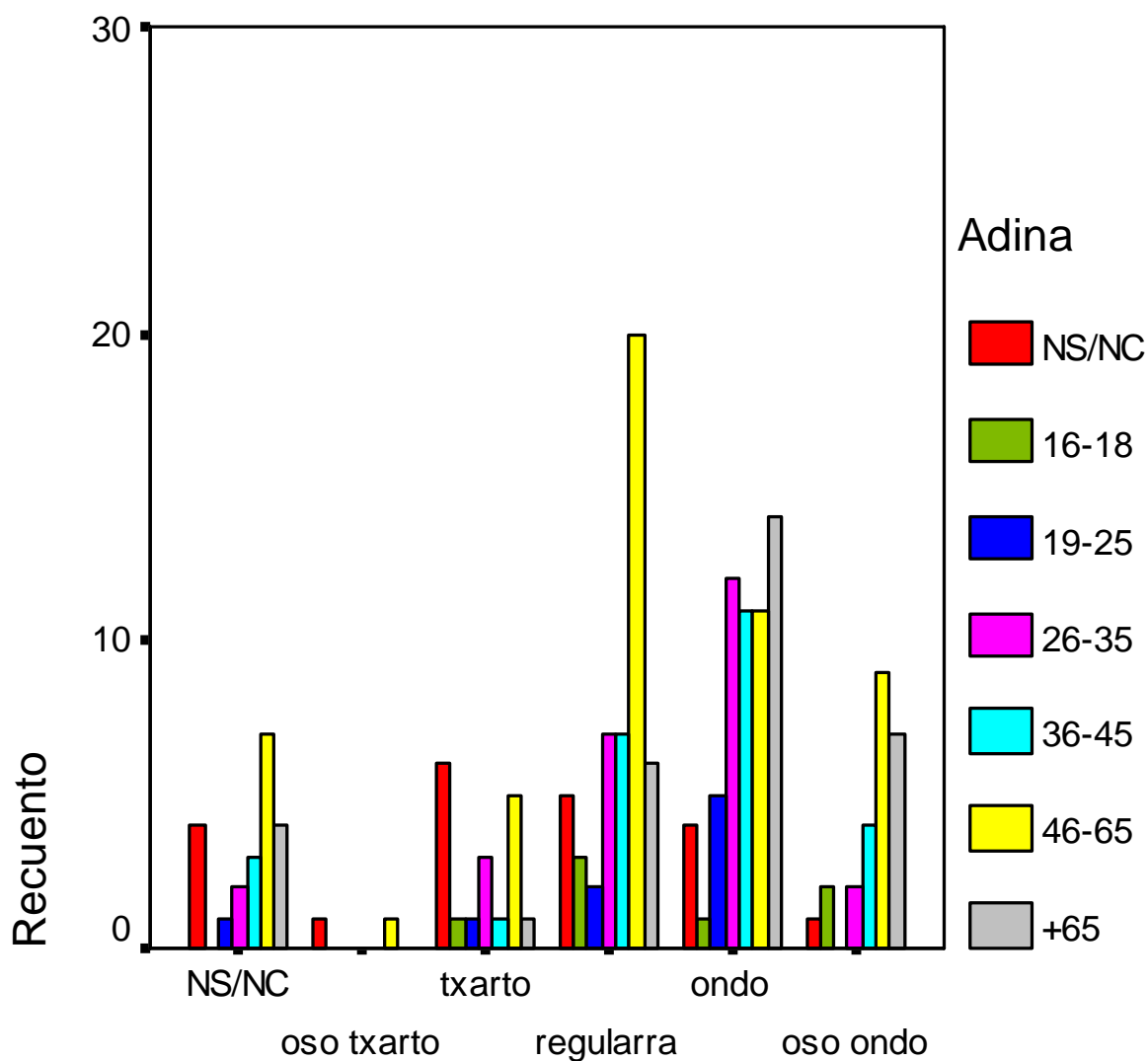

Hiriko altzariak (aulkiak...)

Bide-seinaleen kopurua eta kalitatea.

	NS/NC	16-18	19-25	26-35	36-45	46-65	+65	
NS/NC	3				1	3	1	8
oso txarto	2		1	2	3	3	3	14
txarto	6	1	1	5	3	13	3	32
regularra	5	2	2	11	7	17	7	51
ondo	3	2	5	8	8	14	14	54
oso ondo	2	2			4	3	4	15
	21	7	9	26	26	53	32	174

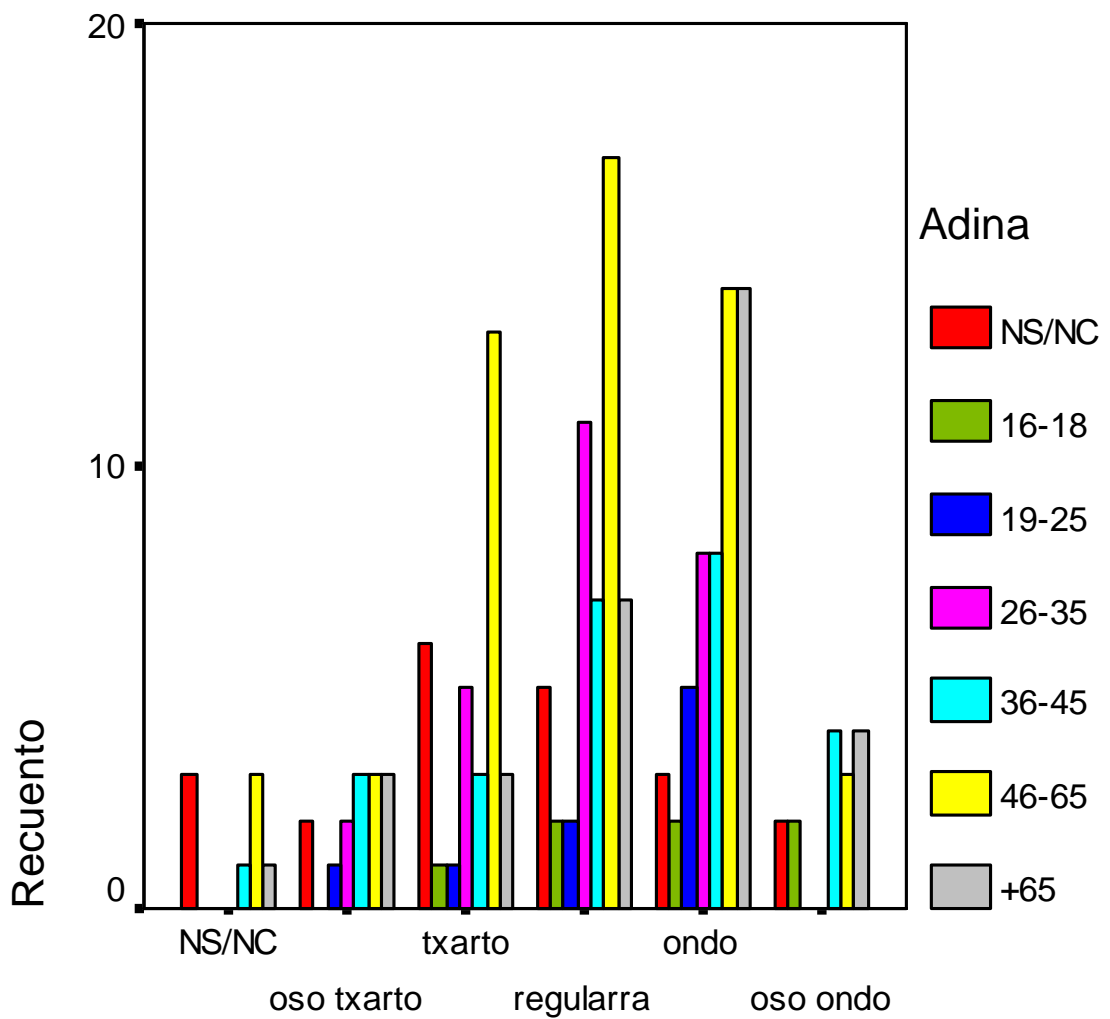

Bide-seinaleen kopurua eta kalitatea

Aparkalekuak.

	NS/NC	16-18	19-25	26-35	36-45	46-65	+65	
NS/NC	3	1	1		1	3	1	10
oso txarto			1	1		1	1	2
txarto	2					2	1	7
regularra	5			3	2	7	1	18
ondo	6	2	5	15	16	20	17	81
oso ondo	5	4	2	7	7	20	11	56
	21	7	9	26	26	53	32	174

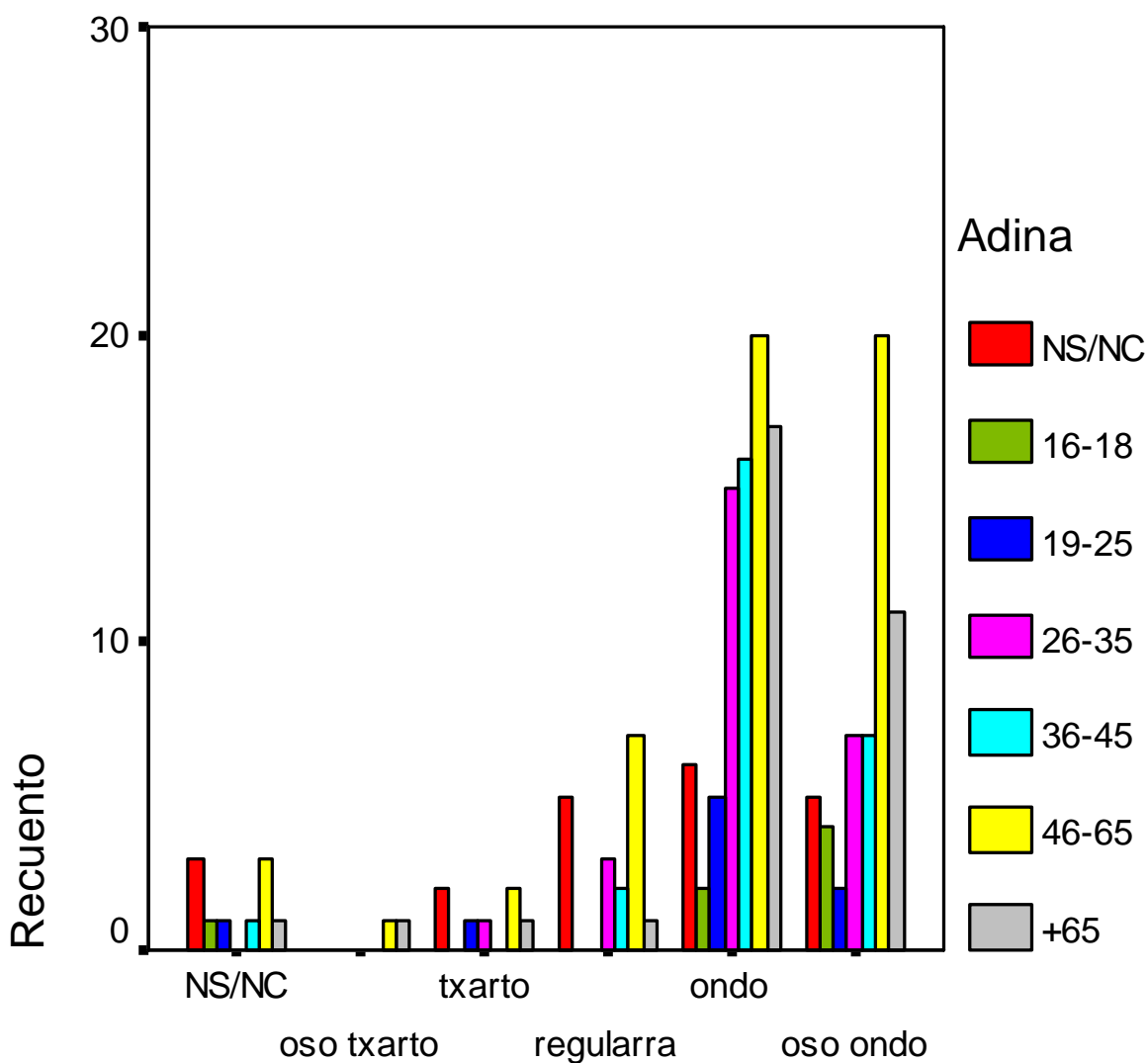

Aparkalekuak

Kultur-eskaintzaren kopurua eta kalitatea.

	NS/NC	16-18	19-25	26-35	36-45	46-65	+65	
NS/NC	6		1		2	4	3	16
oso txarto	4	3		4	2	3	1	17
txarto	2		1	5	1	13	3	25
regularra	7	1	4	13	11	17	12	65
ondo	1		3	4	8	12	8	36
oso ondo	1	3		2	2	3	5	14
	21	7	9	26	26	52	32	173

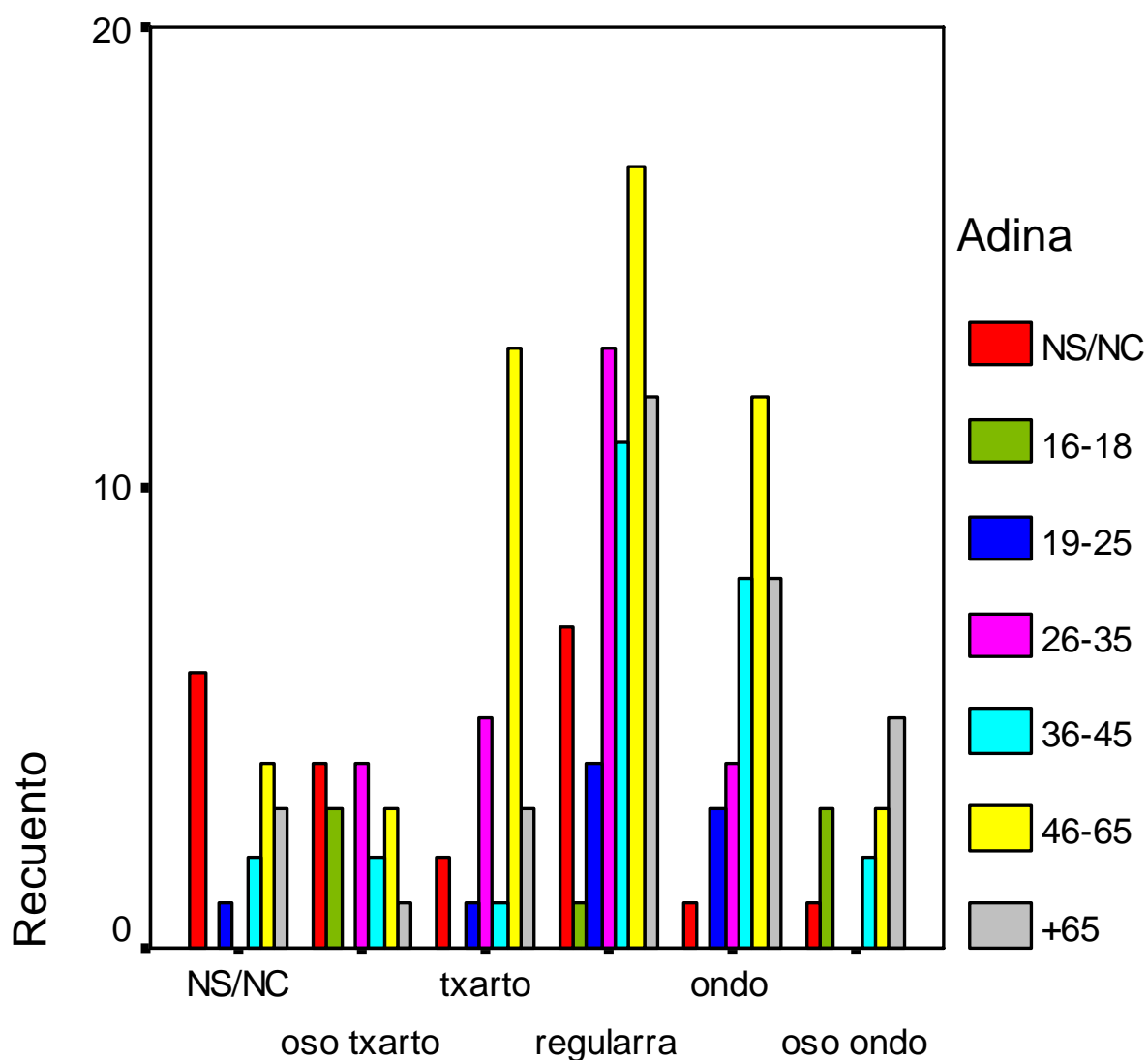

Kultur-eskaintzaren kopurua eta kalitatea

Kirol instalazioak.

	NS/NC	16-18	19-25	26-35	36-45	46-65	+65	
NS/NC	5			1	2	4	2	14
oso txarto	7	1	2	1	2	4	1	18
txarto regularra	3	1		11	4	12	3	34
ondo	3	1	3	8	7	18	9	49
oso ondo	1	2	4	3	6	9	12	37
	2	2		2	5	6	5	22
	21	7	9	26	26	53	32	174

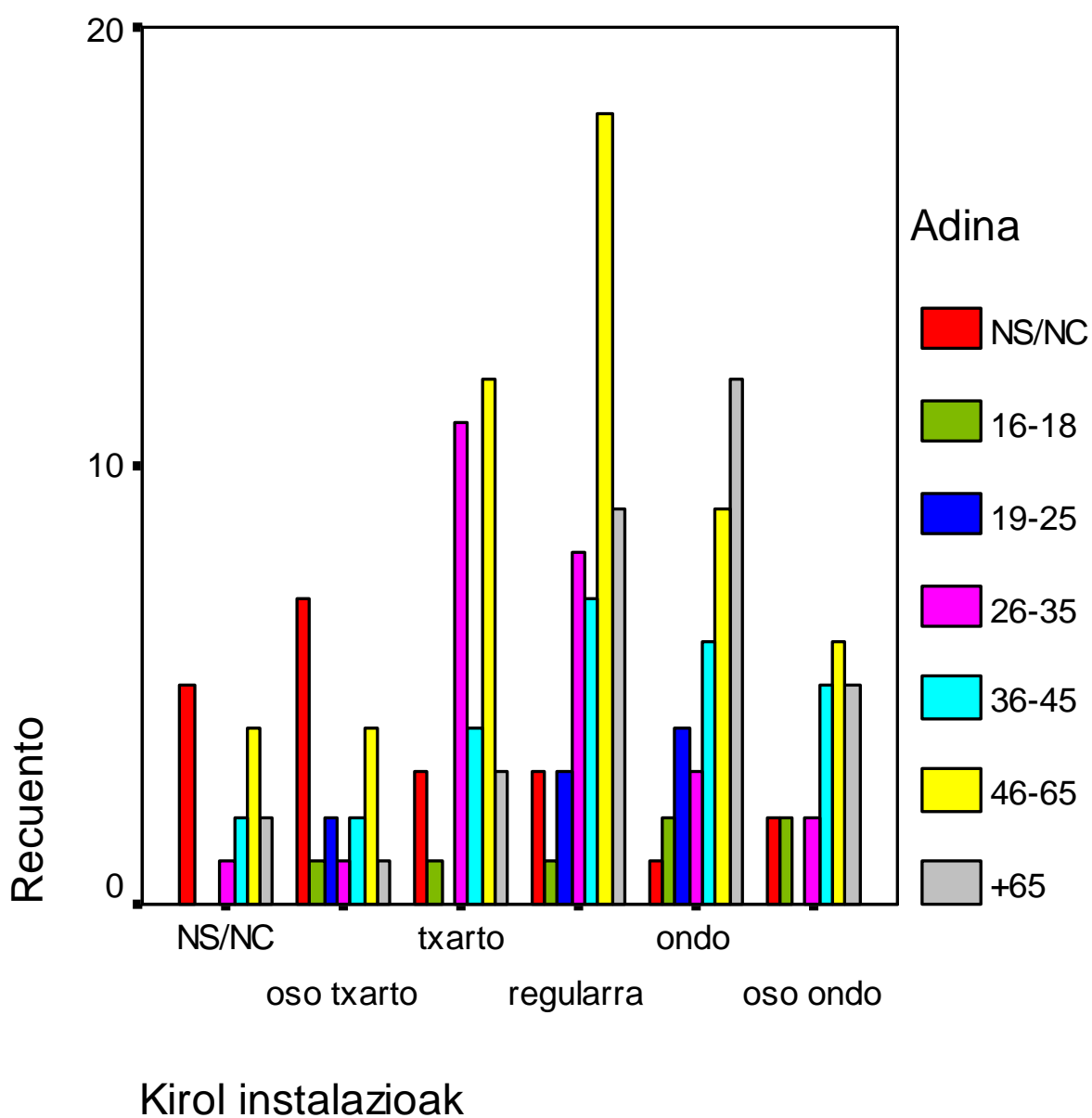

Garraio publikoaren kopurua eta kalitatea.

	NS/NC	16-18	19-25	26-35	36-45	46-65	+65	
NS/NC	4				2	4	2	12
oso txarto	11	5	6	12	11	18	19	82
txarto	4		1	7	6	20	6	44
regularra	1	1		4	5	6	2	19
ondo	1	1	2	3		4	2	13
oso ondo					2	1	1	4
	21	7	9	26	26	53	32	174

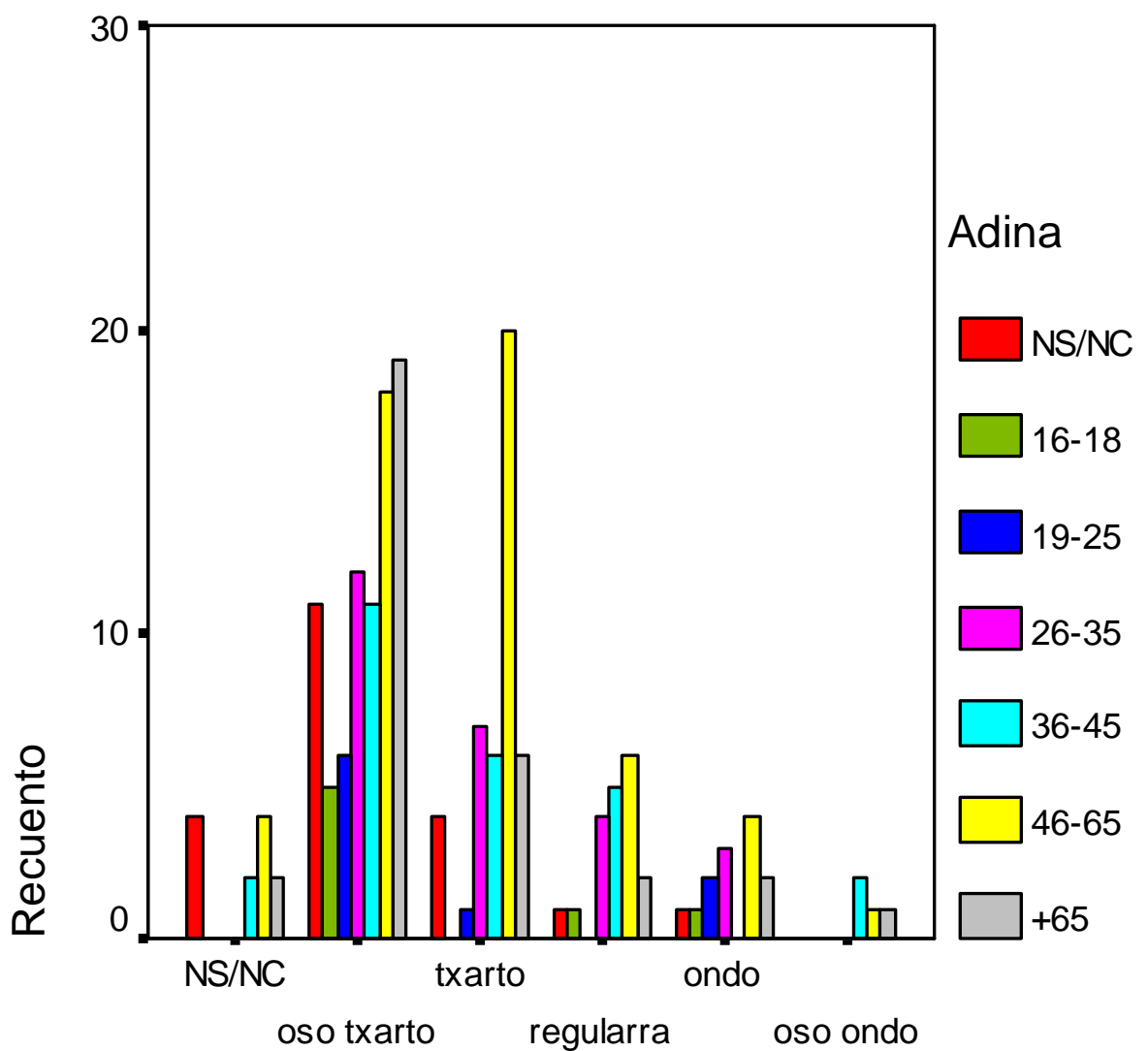

Garraio publikoaren kopurua eta kalitatea

Teknologia berrietarako lorpidearen kopurua eta kalitatea (internet, wifi...).

	NS/NC	16-18	19-25	26-35	36-45	46-65	+65	
NS/NC	5		1		1	4	8	19
oso txarto	5	3	5	13	7	13	8	54
txarto	7	2	3	3	6	8	2	31
regularra	3			8	6	24	7	48
ondo				2	5	3	5	15
oso ondo	1	2			1	1	2	7
	21	7	9	26	26	53	32	174

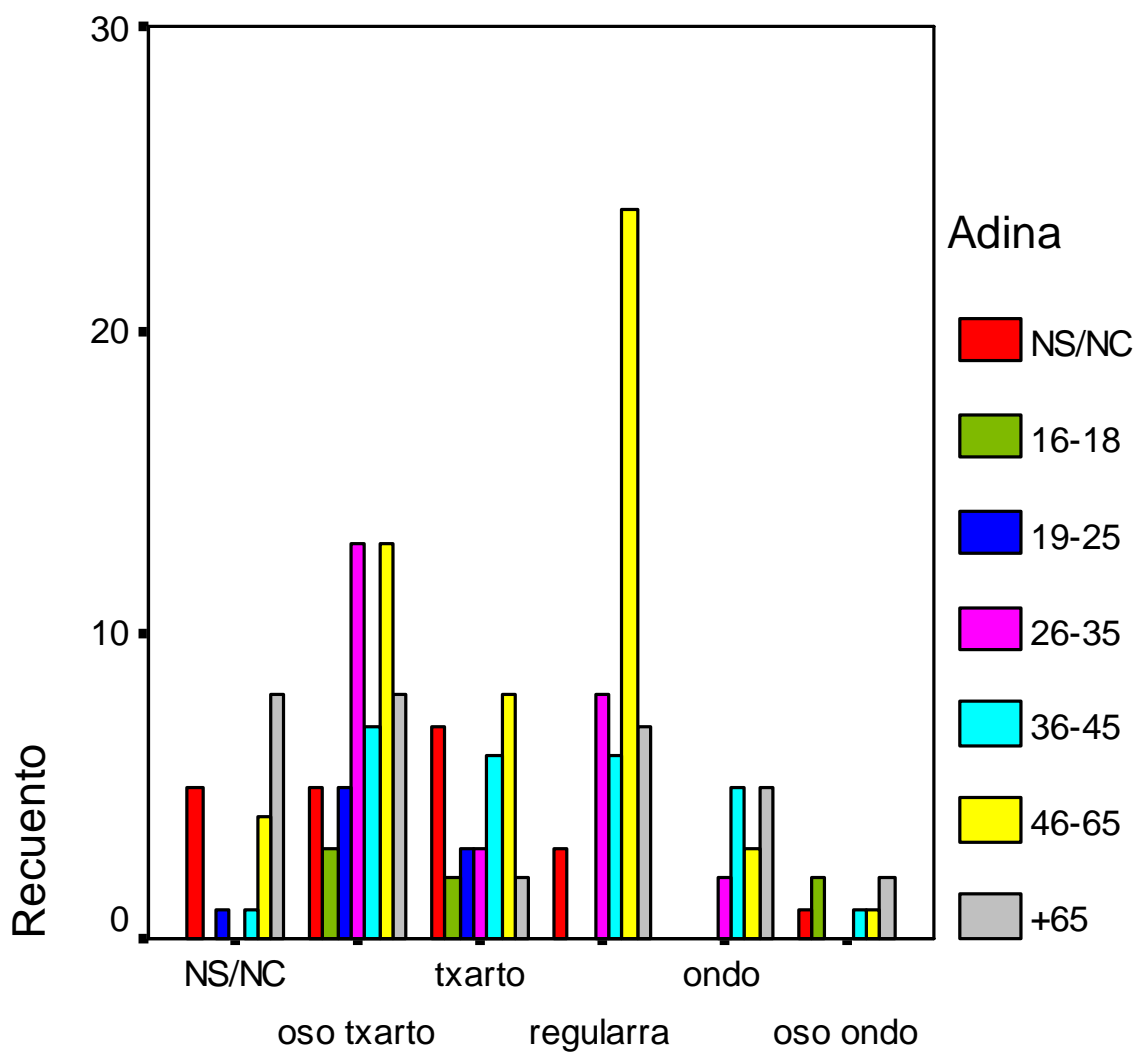

Teknologia berrietarako lorpidearen kopurua eta l

Nola baloratzen duzu Udalaren kudeaketa?.

	NS/NC	16-18	19-25	26-35	36-45	46-65	+65	
NS/NC	3	1			2	3	3	12
oso txarto	3		2	2	2	4	2	15
txarto	2	3	1	2	3	3	2	16
regularra	9		4	14	5	21	5	58
ondo	1	1	2	6	8	13	14	45
oso ondo	3	2		2	6	9	6	28
	21	7	9	26	26	53	32	174

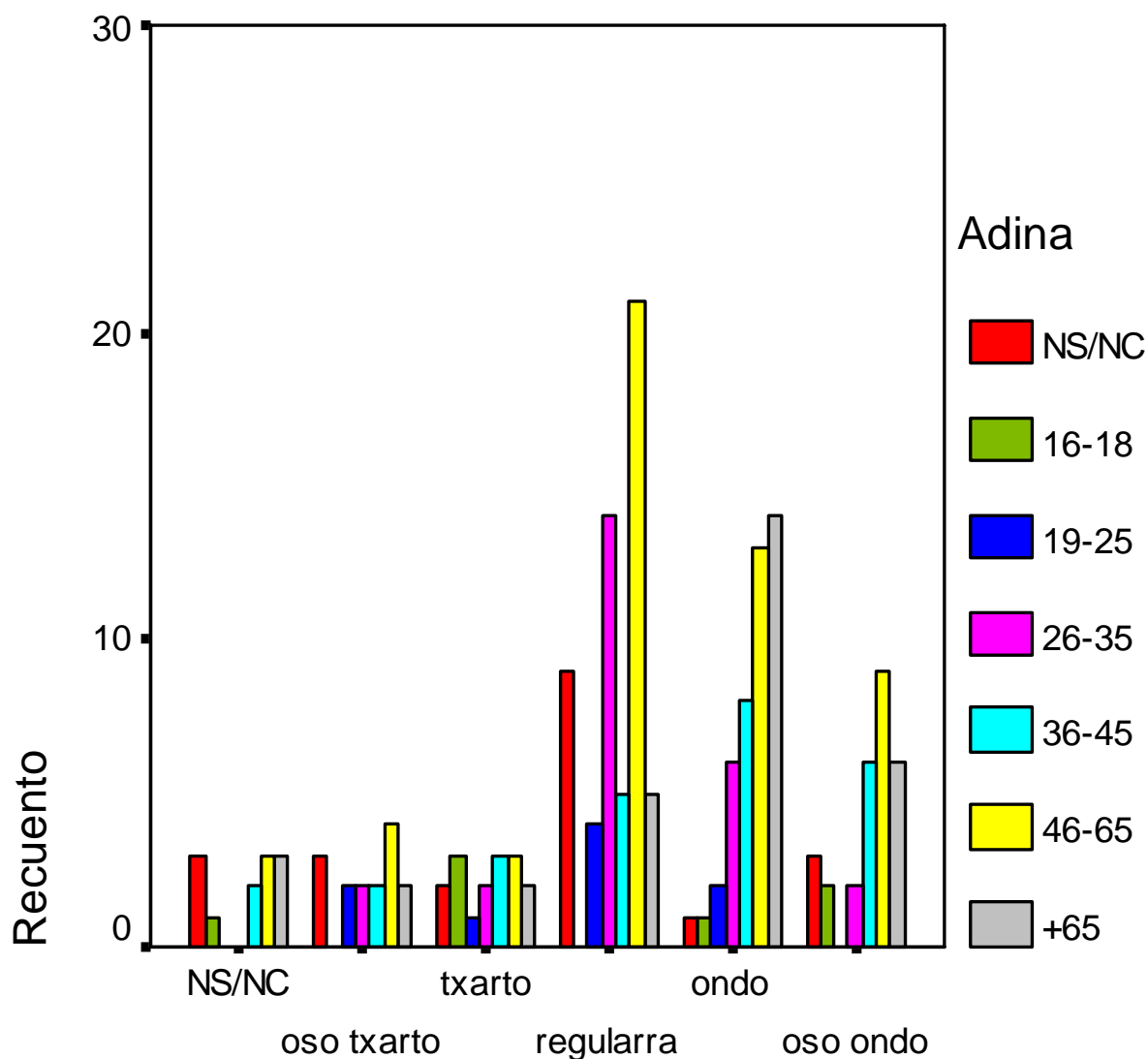

Nola baloratzen duzu Udalaren kudeaketa?

Nola baloratzen duzu Museoaren kudeaketa?.

	NS/NC	16-18	19-25	26-35	36-45	46-65	+65	
NS/NC	5		3	3	3	10	5	29
oso txarto			1		1	1		3
txarto		1		2	2	1	1	7
regularra	6	1	2	8	3	10	3	33
ondo	7	3	3	12	9	28	15	77
oso ondo	3	2	2	1	8	3	8	25
	21	7	9	26	26	53	32	174

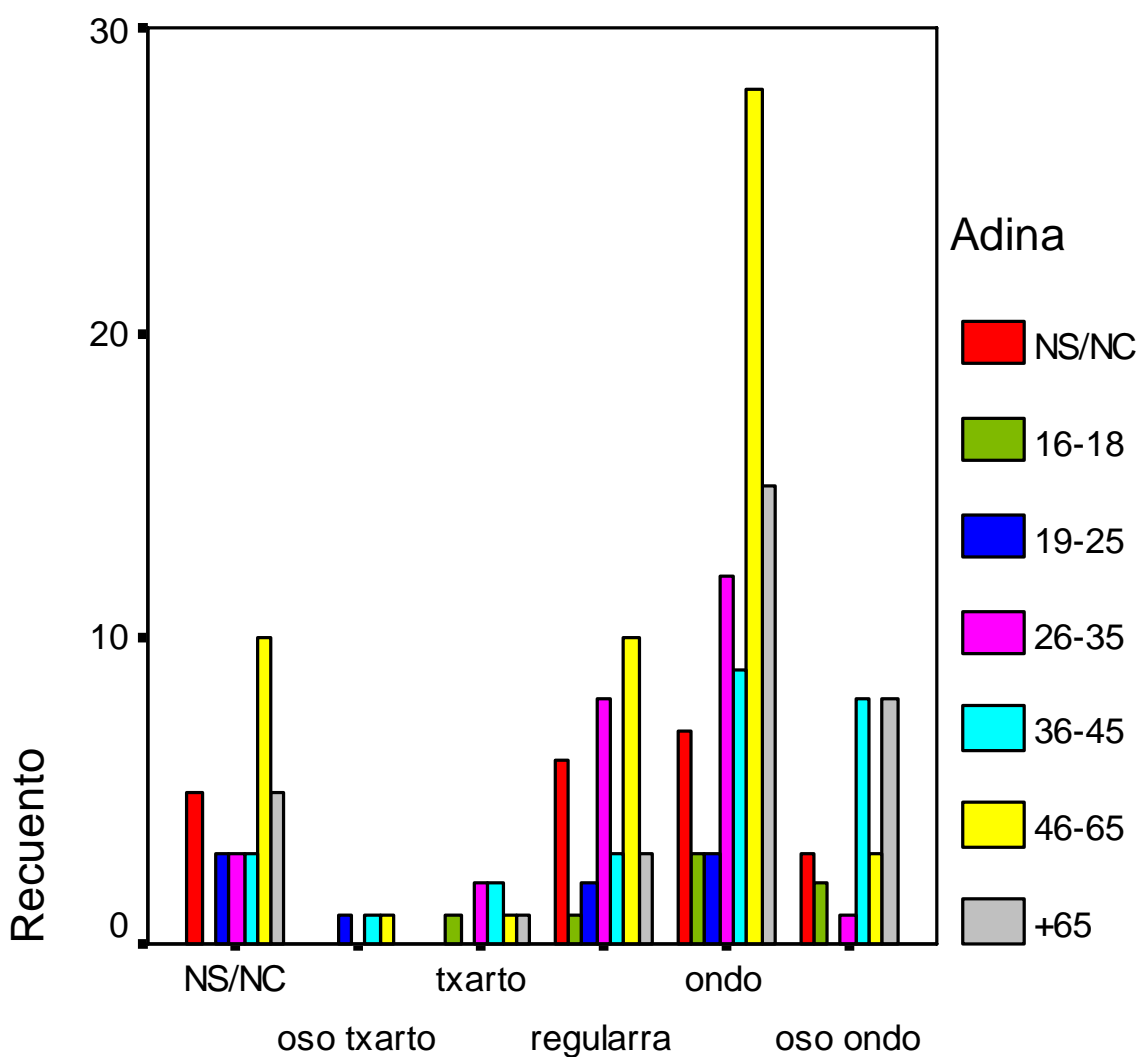

Nola baloratzen duzu Museoaren kudeaketa?

Zure auzoarenganako gogobetetasuna bizitzeko leku bezala.

	NS/NC	16-18	19-25	26-35	36-45	46-65	+65	
NS/NC	4	1	1	1	1	2	3	13
oso txarto			1	1				2
txarto regularra	1			3	1	1	2	8
ondo	6	2	2	5	5	12	4	36
oso ondo	6	1	4	12	9	25	14	71
	4	3	1	4	10	13	9	44
	21	7	9	26	26	53	32	174

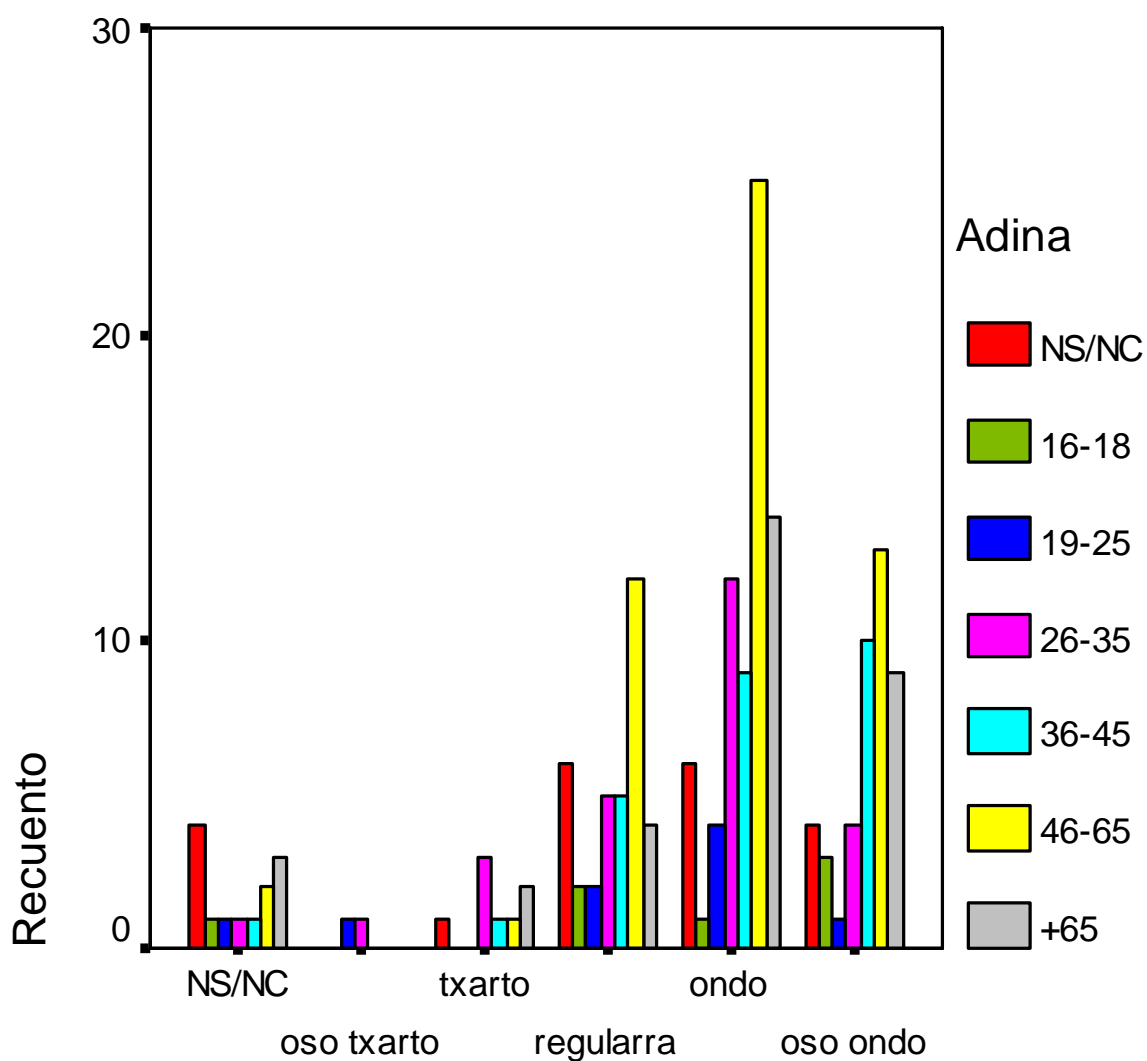

Zure auzoarenganako gogobetetasuna bizitzeko le

Ziortza Bolibarrenganako gogobetetasuna bizitzeko leku bezala.

	NS/NC	16-18	19-25	26-35	36-45	46-65	+65	
NS/NC	3	1	1		1	2	3	11
oso txarto			1			1	1	3
txarto			1	2	2	1	1	7
regularra	7	1	2	7	5	9	6	37
ondo	7	2	3	14	8	28	15	77
oso ondo	4	3	1	3	10	12	6	39
	21	7	9	26	26	53	32	174

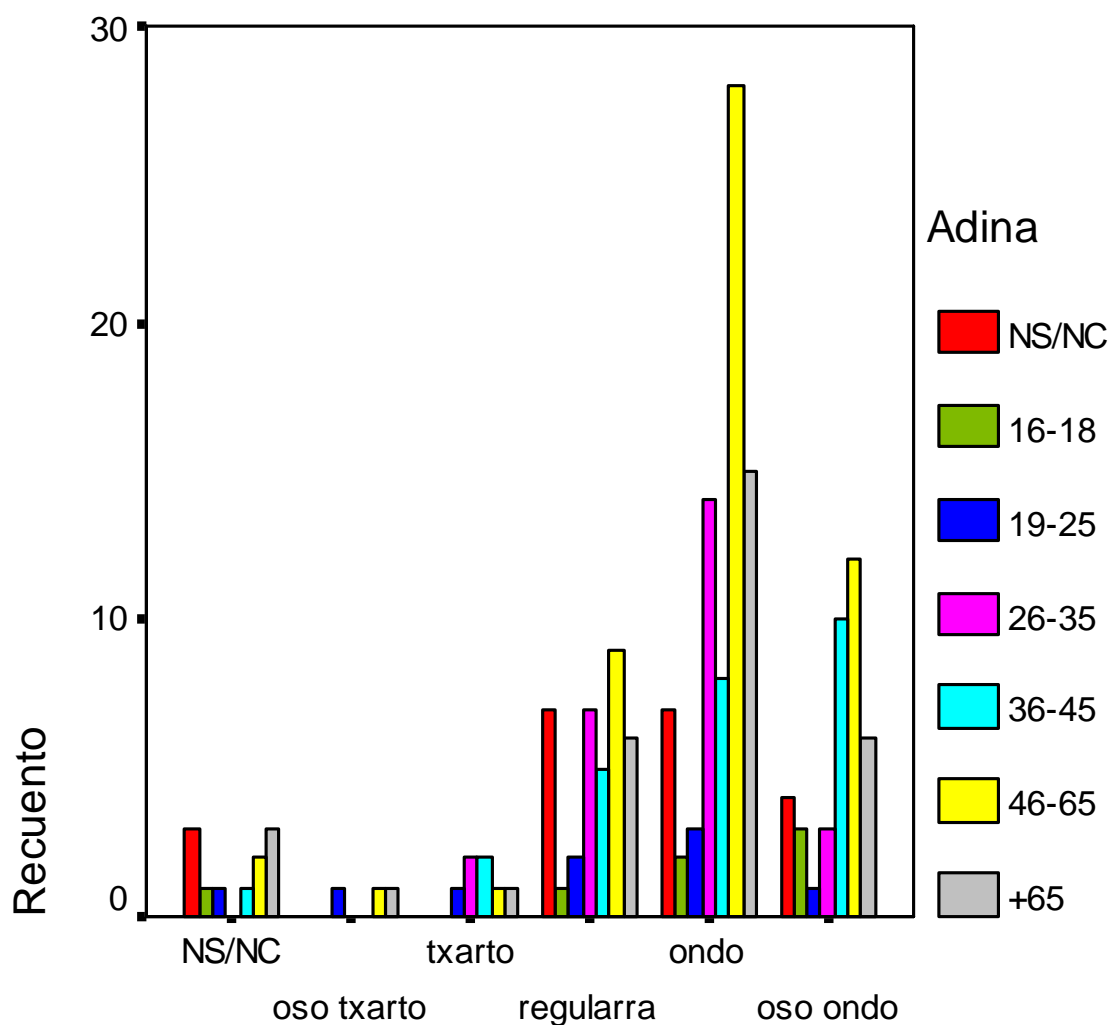

Ziortza Bolibarrenganako gogobetetasuna bizitzek

Enparantza oinezkoentzat egin nahiko zenuke?.

	NS/NC	16-18	19-25	26-35	36-45	46-65	+65	
NS/NC	12	2		2	3	6	7	32
BAI	3	3	5	12	9	23	11	66
EZ	4	1	4	8	10	9	8	44
BAKARRIK JAI EGUNETAN	2	1		4	4	15	6	32
	21	7	9	26	26	53	32	174

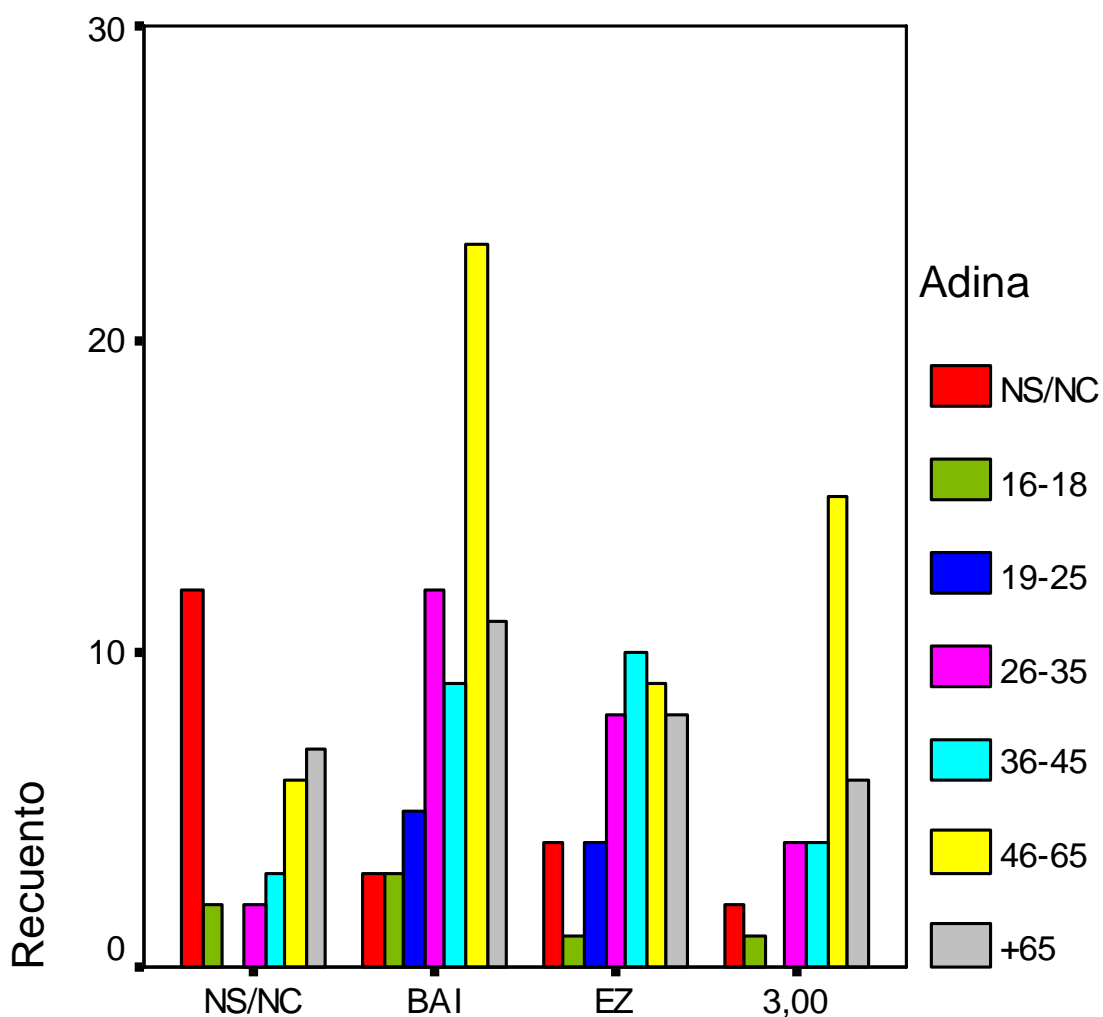

Enparantza oinezkoentzat egin nahiko zenuke?

Etxe bat eraikitzeko lur zati bat erostea interesatuko litzaizuke?.

	NS/NC	16-18	19-25	26-35	36-45	46-65	+65	
NS/NC	9	1	3	2	3	7	7	29
BAI		3	3	5	4	9		24
EZ	11	3	6	19	19	37	25	120
	20	7	9	26	26	53	32	173

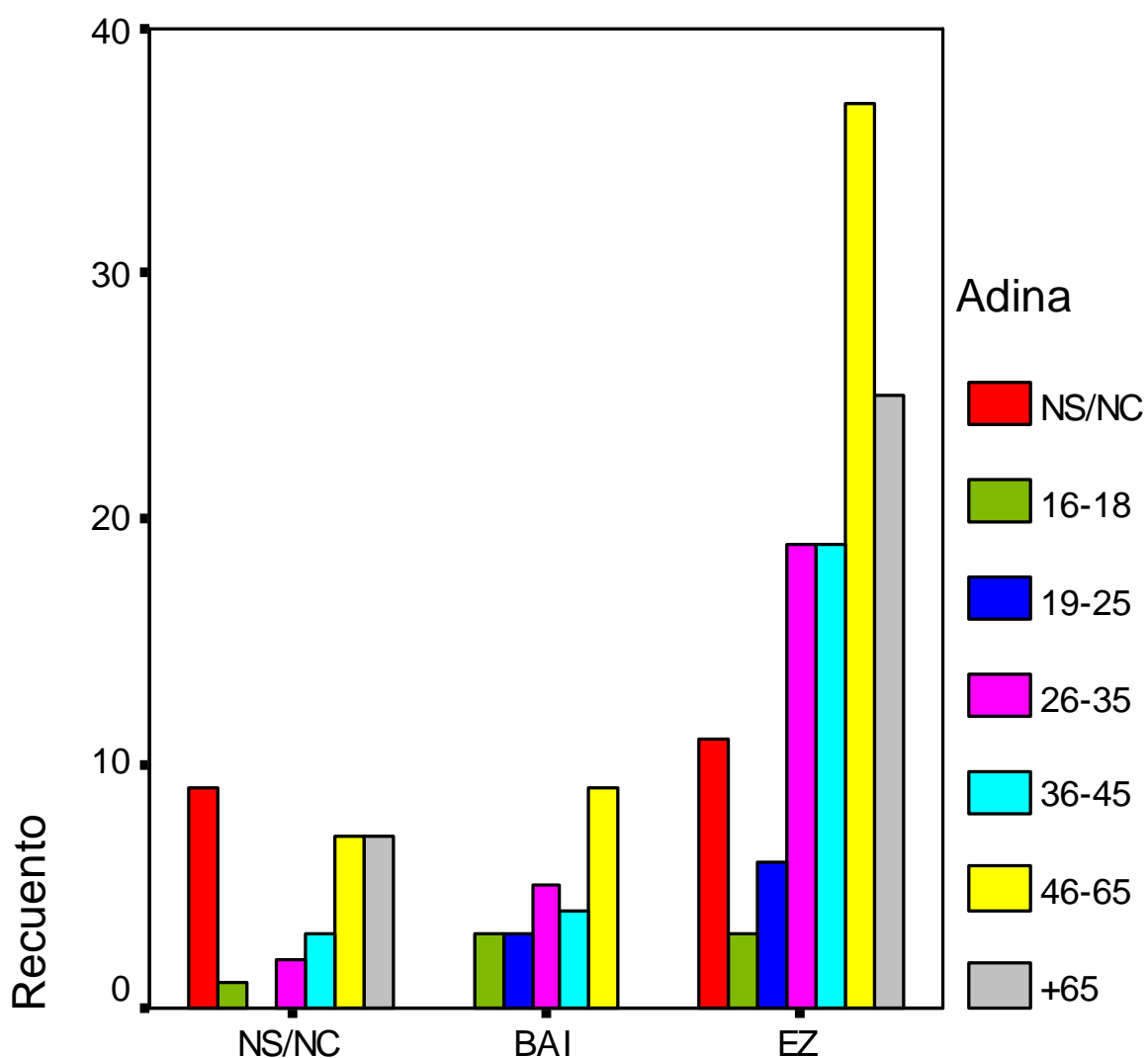

Etxe bat eraikitzeko lur zati bat erostea interesatuko

Zenbat ordainduke zenuke?.

	NS/NC	16-18	19-25	26-35	36-45	46-65	+65	
NS/NC	21	4	6	22	21	46	32	152
80.000		3	3	2	5	4		17
100.000				1		2		3
120.000				1		1		2
	21	7	9	26	26	53	32	174

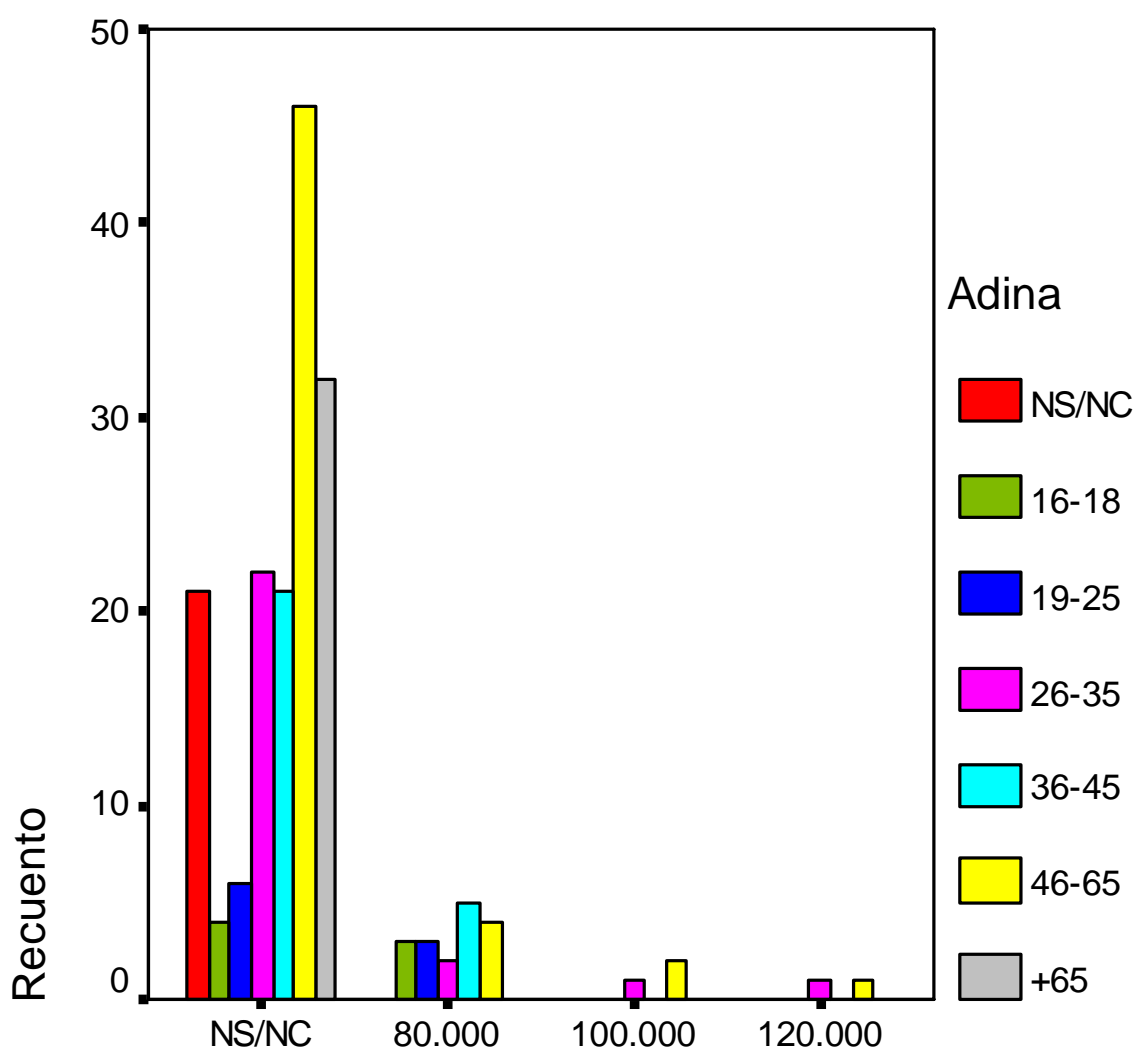

Zenbat ordainduke zenuke?

Etxe/piso tasatu bat interesatuko litzaizuke?.

	NS/NC	16-18	19-25	26-35	36-45	46-65	+65	
NS/NC	12			2	3	10	9	36
BAI	3	5	3	11	9	12	2	45
EZ	6	2	6	13	14	31	21	93
	21	7	9	26	26	53	32	174

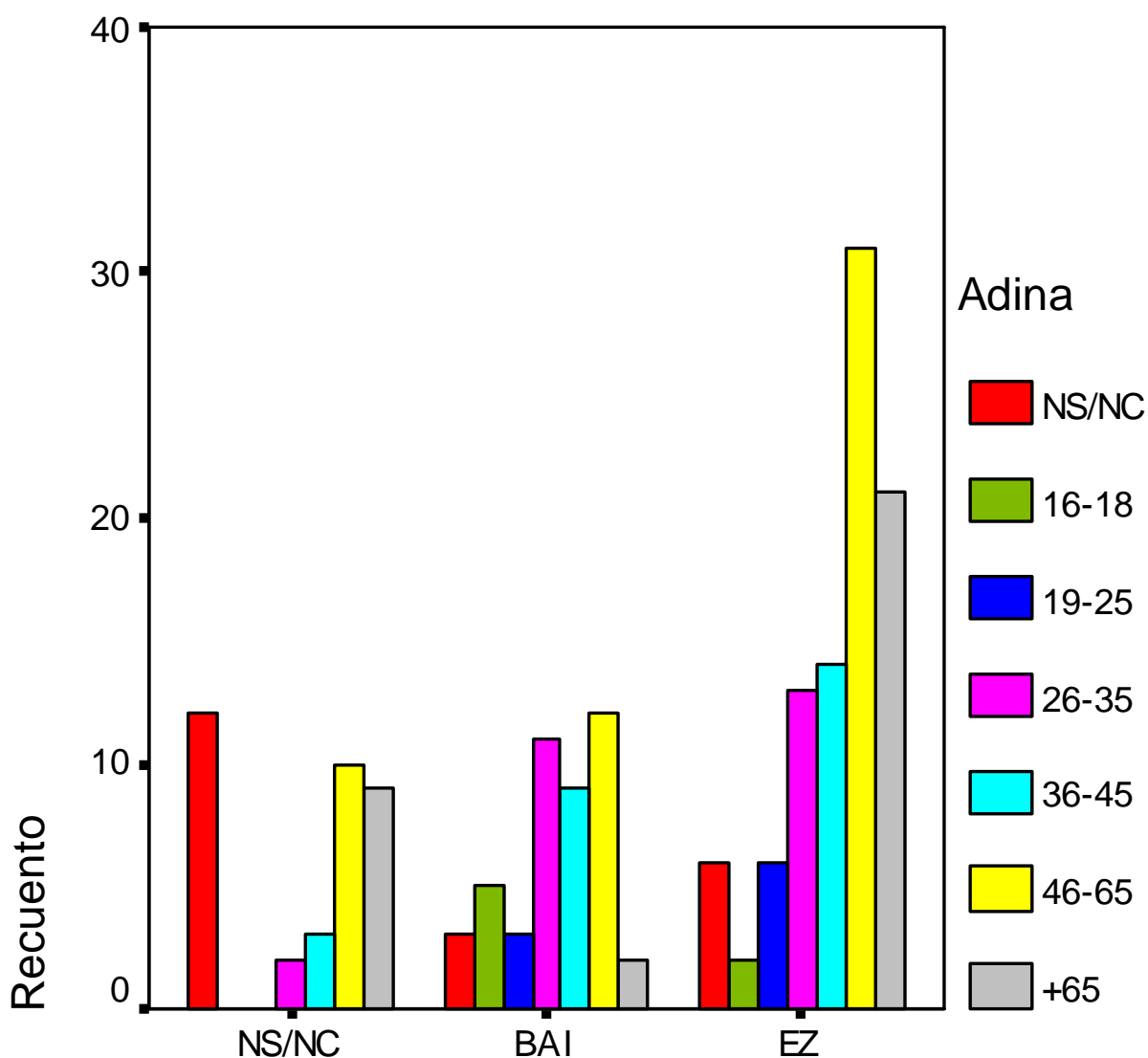

Etxe/piso tasatu bat interesatuko litzaizuke?

Baietz esan baduzu, zer nahiago zenuke?.

	NS/NC	16-18	19-25	26-35	36-45	46-65	+65	
NS/NC	18	1	6	15	17	41	30	128
erosi	3	3	3	11	8	12	2	42
alokaiua		3			1			4
	21	7	9	26	26	53	32	174

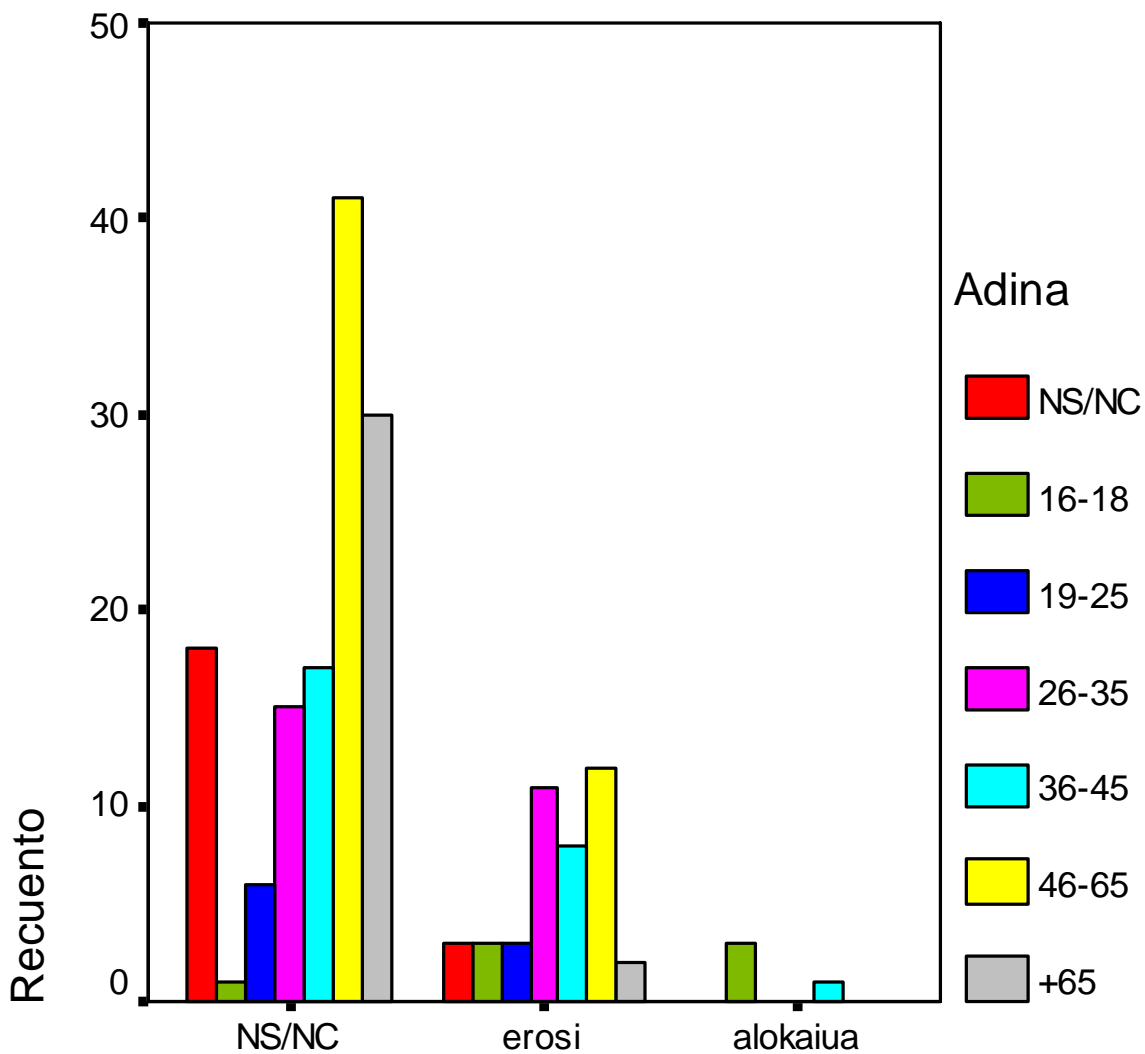

Baietz esan baduzu, zer nahiago zenuke?

Zenbat ordainduko zenuke gehienez?.

	NS/NC	16-18	19-25	26-35	36-45	46-65	+65	
NS/NC	21	5	9	26	25	53	32	171
300		1			1			2
400		1						1
	21	7	9	26	26	53	32	174

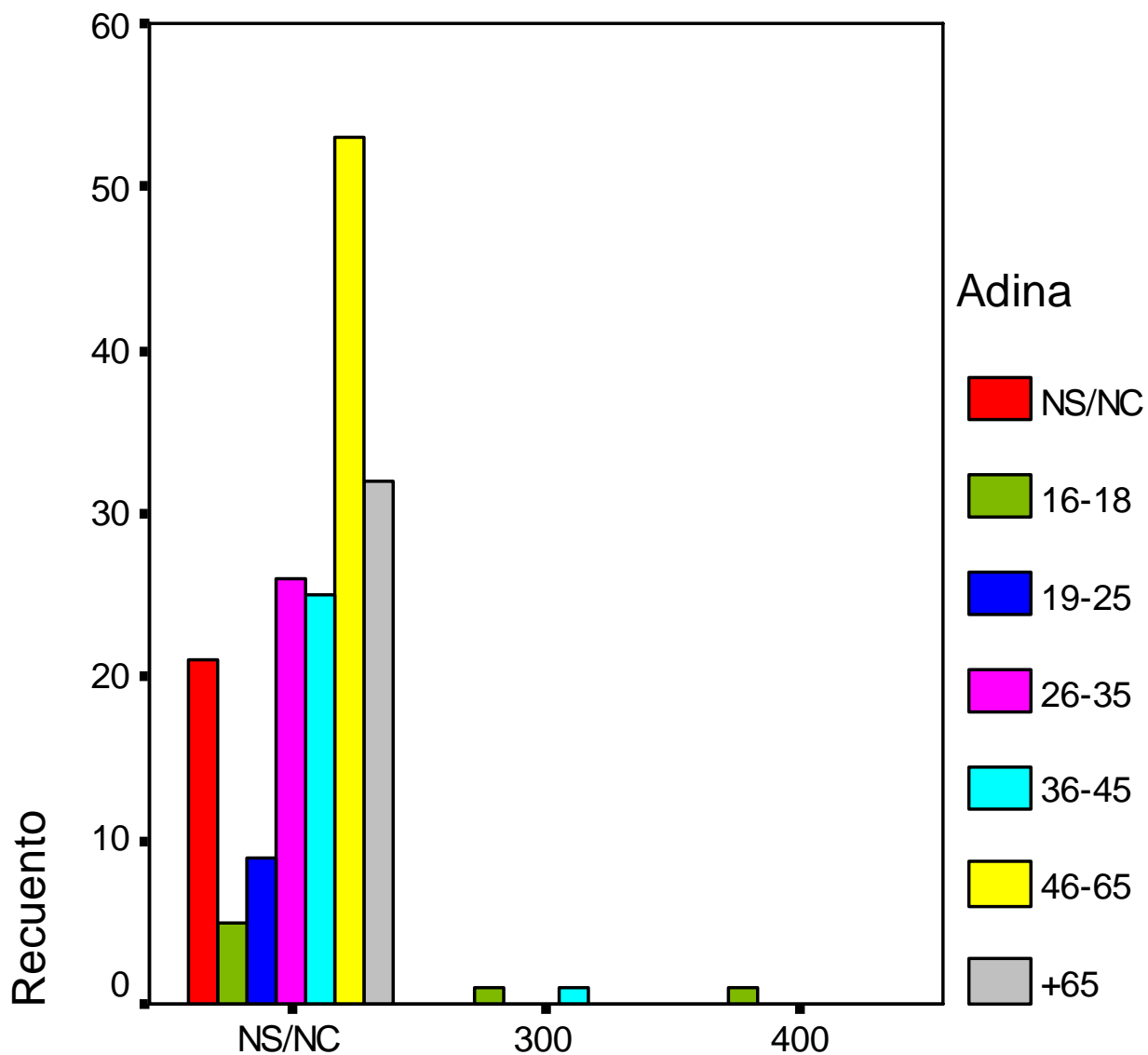

Zenbat ordainduko zenuke gehienez? Alokaiua

Zenbat ordainduko zenuke gehienez? Erosketa.

	NS/NC	16-18	19-25	26-35	36-45	46-65	+65	
NS/NC	19	4	6	15	18	45	30	137
120.000	1	1	1	8	7	5	2	25
150.000	1	1	2	3	1	1		9
180.000		1				2		3
	21	7	9	26	26	53	32	174

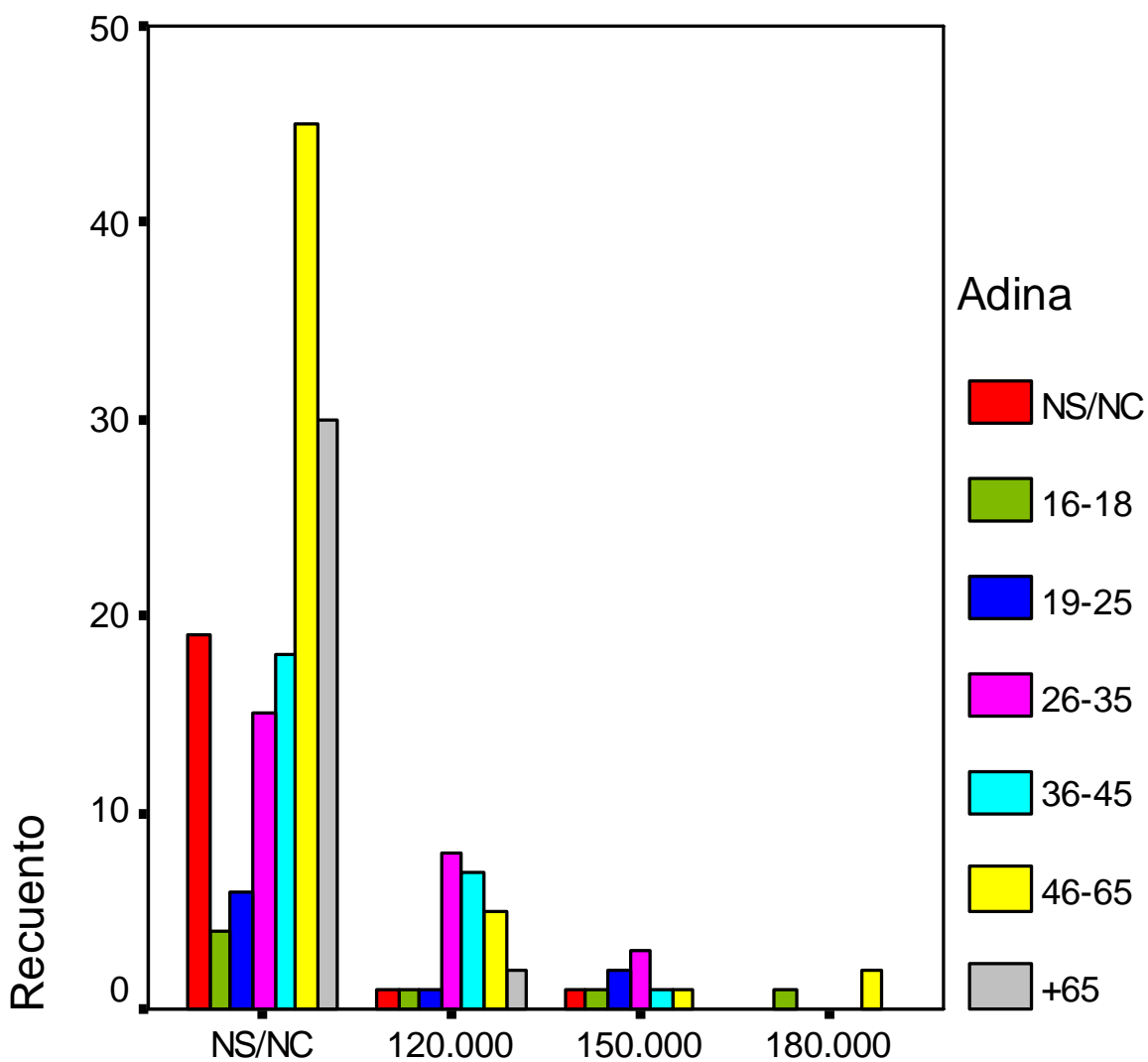

Zenbat ordainduko zenuke gehienez? Erosketa

Alokaiua erantzun baduzu, zein izango litzateke alokairu kontratuaren gutxieneko iraupena?.

	NS/NC	16-18	19-25	26-35	36-45	46-65	+65	
NS/NC	21	5	9	26	25	53	32	171
3 urte		1						1
2 urte					1			1
berdin zait		1						1
	21	7	9	26	26	53	32	174

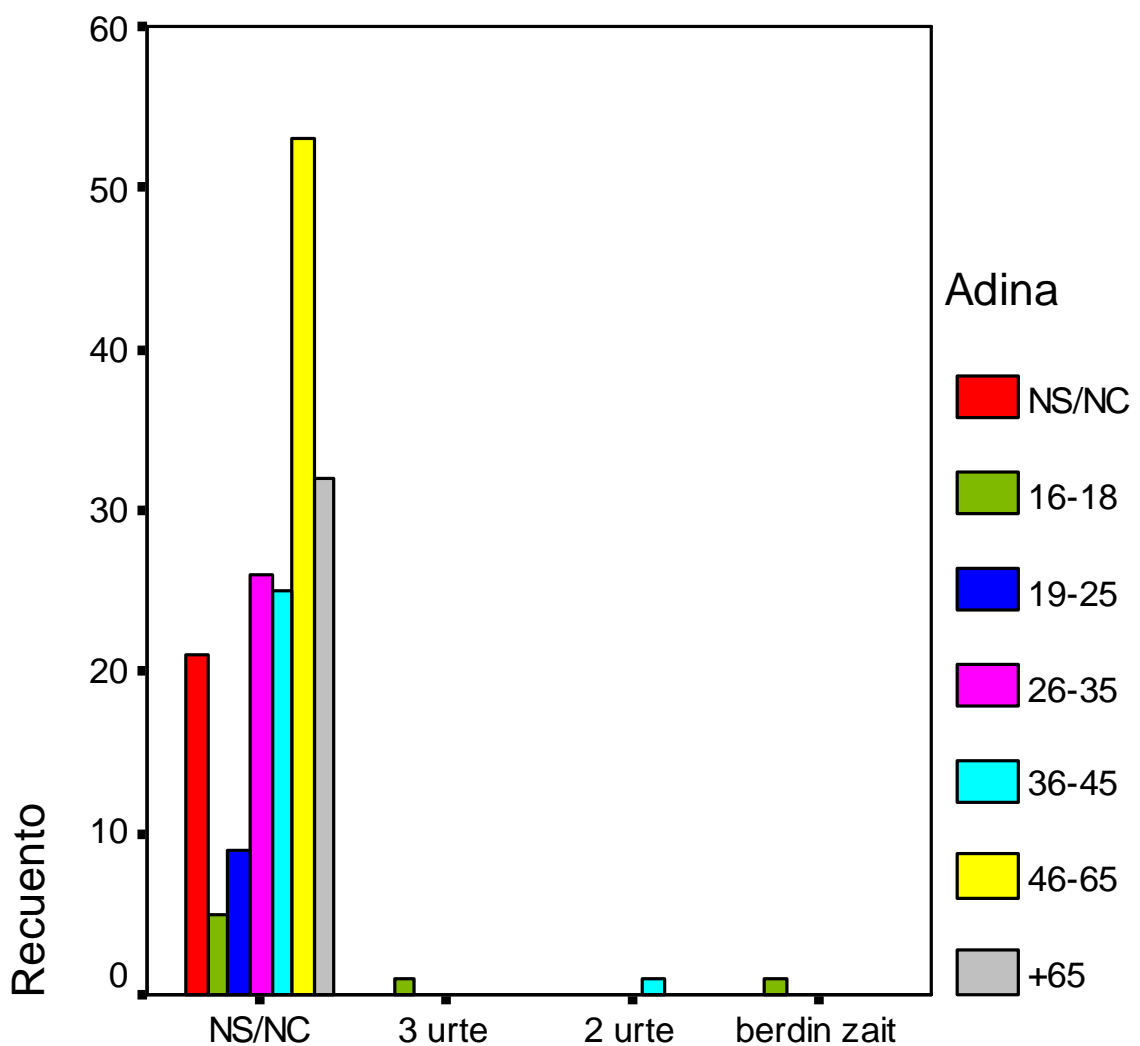

Alokaiua erantzun baduzu, zein izango litzateke alokairu kontratuaren gutxieneko iraupena?.

Etxebizitzako gutxieneko gela kopurua.

	NS/NC	16-18	19-25	26-35	36-45	46-65	+65	
NS/NC	18	3	6	16	17	42	30	132
2	1	3		3	2	4	2	15
3	1		1	7	6	7		22
4	1	1	2		1			5
	21	7	9	26	26	53	32	174

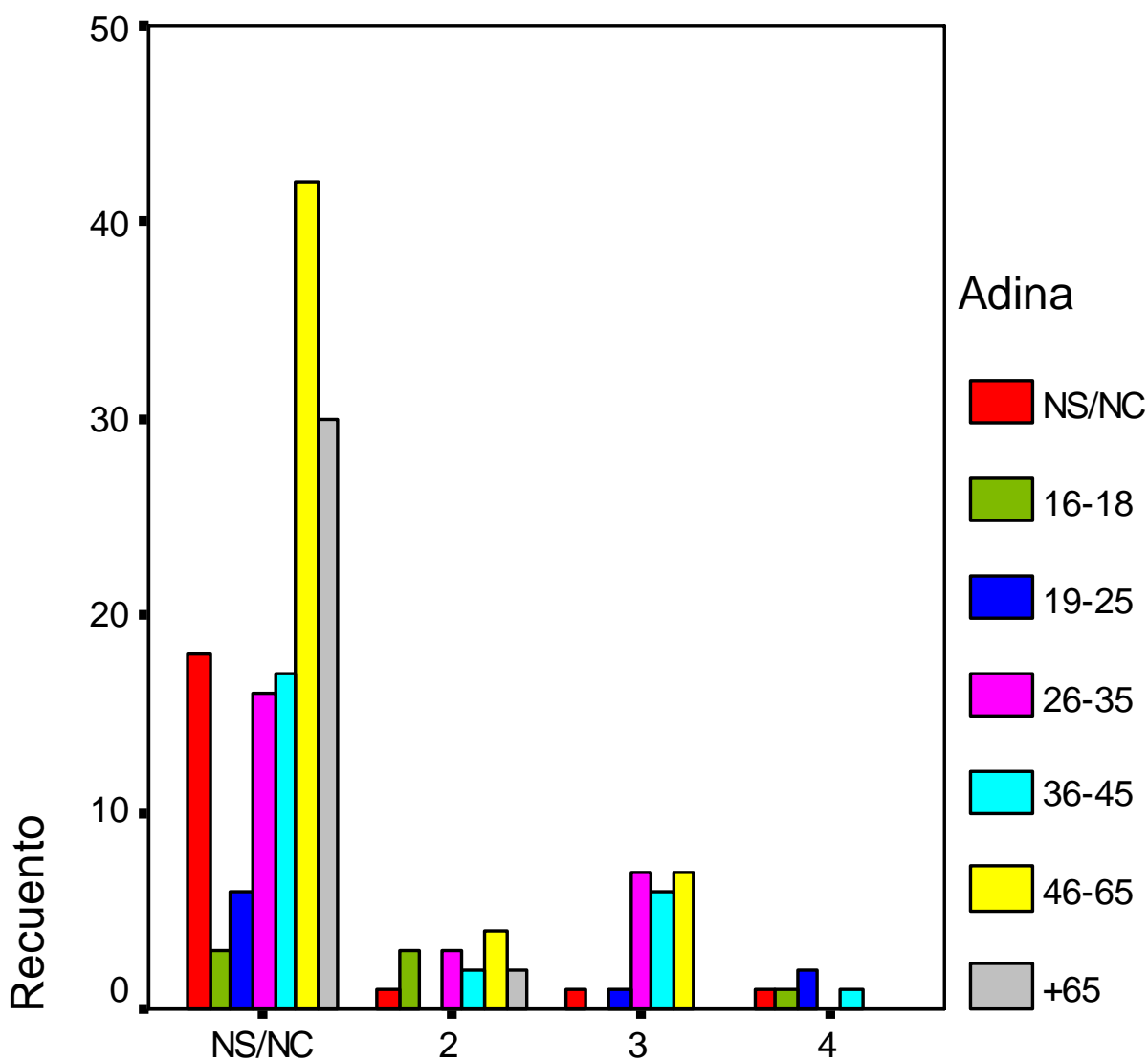

Etxebizitzako gutxieneko gela kopurua

Garajea.

	NS/NC	16-18	19-25	26-35	36-45	46-65	+65	
NS/NC	18	4	6	15	17	41	30	131
BAI	2	2	3	8	8	9	2	34
EZ	1	1	2	2	1	3		8
	21	7	9	25	26	53	32	173

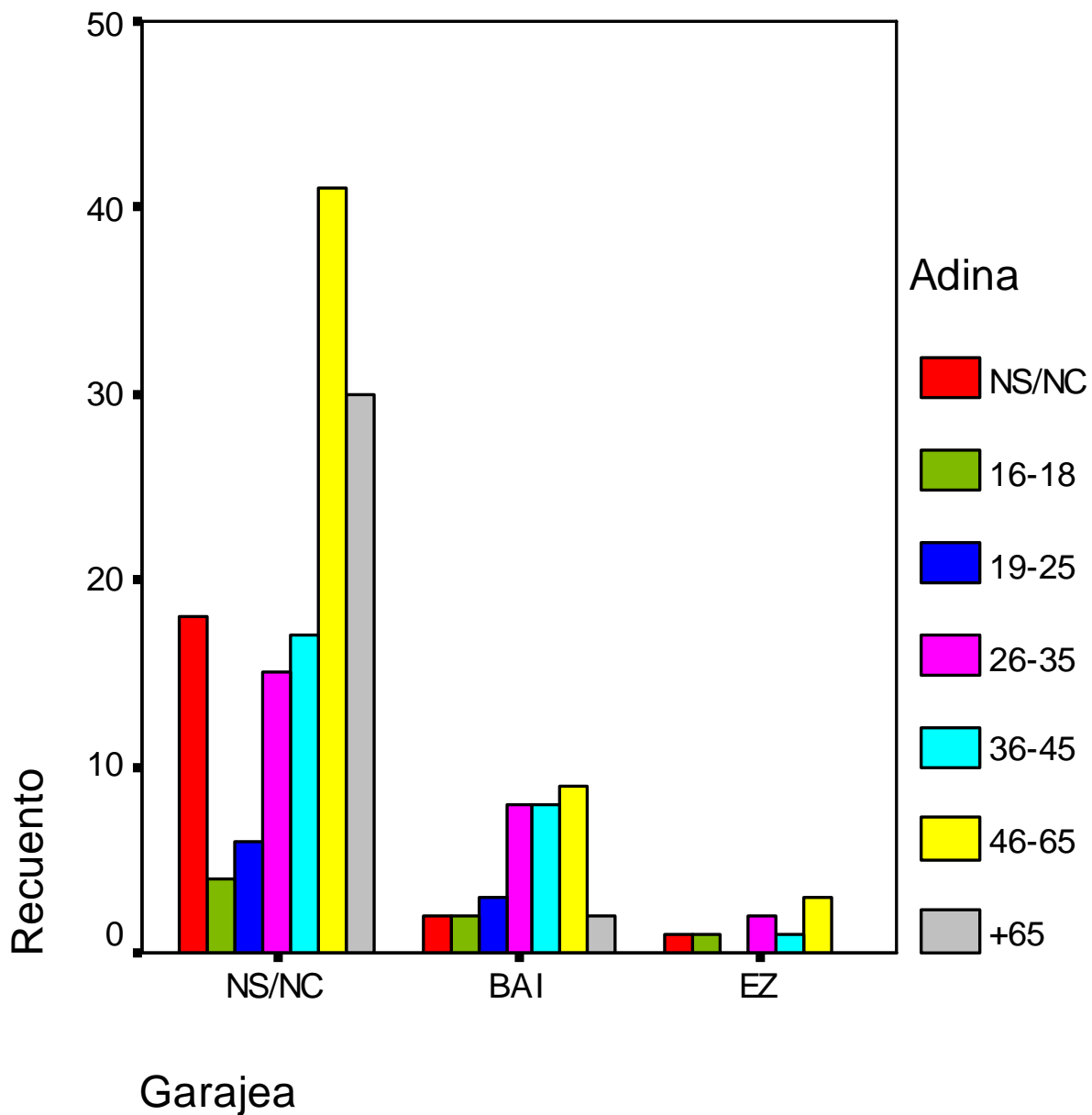

Ganbara.

	NS/NC	16-18	19-25	26-35	36-45	46-65	+65	
NS/NC	19	4	6	16	17	41	30	133
BAI	1	1	3	5	7	9	2	28
EZ	1	2	5	5	2	3		13
	21	7	9	26	26	53	32	174

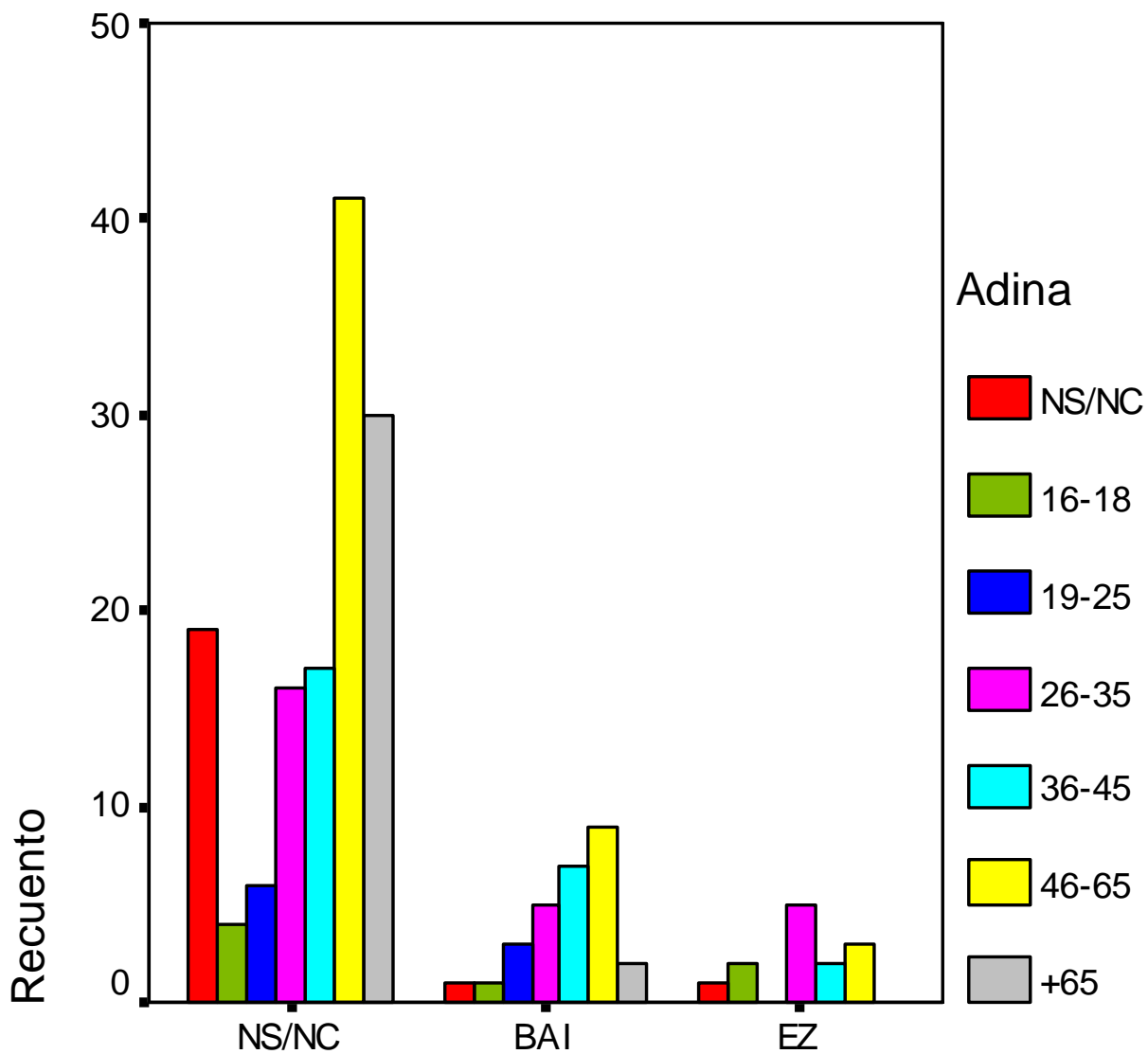

Ganbara

Etxebizitzaren antolamendua/leihoak.

	NS/NC	16-18	19-25	26-35	36-45	46-65	+65	
NS/NC	19	4	7	16	17	43	30	136
kanpoaldera	1	3	2	8	8	6	2	30
erdi-kanpoaldera				2	1	3		6
barnealdera	1					1		2
	21	7	9	26	26	53	32	174

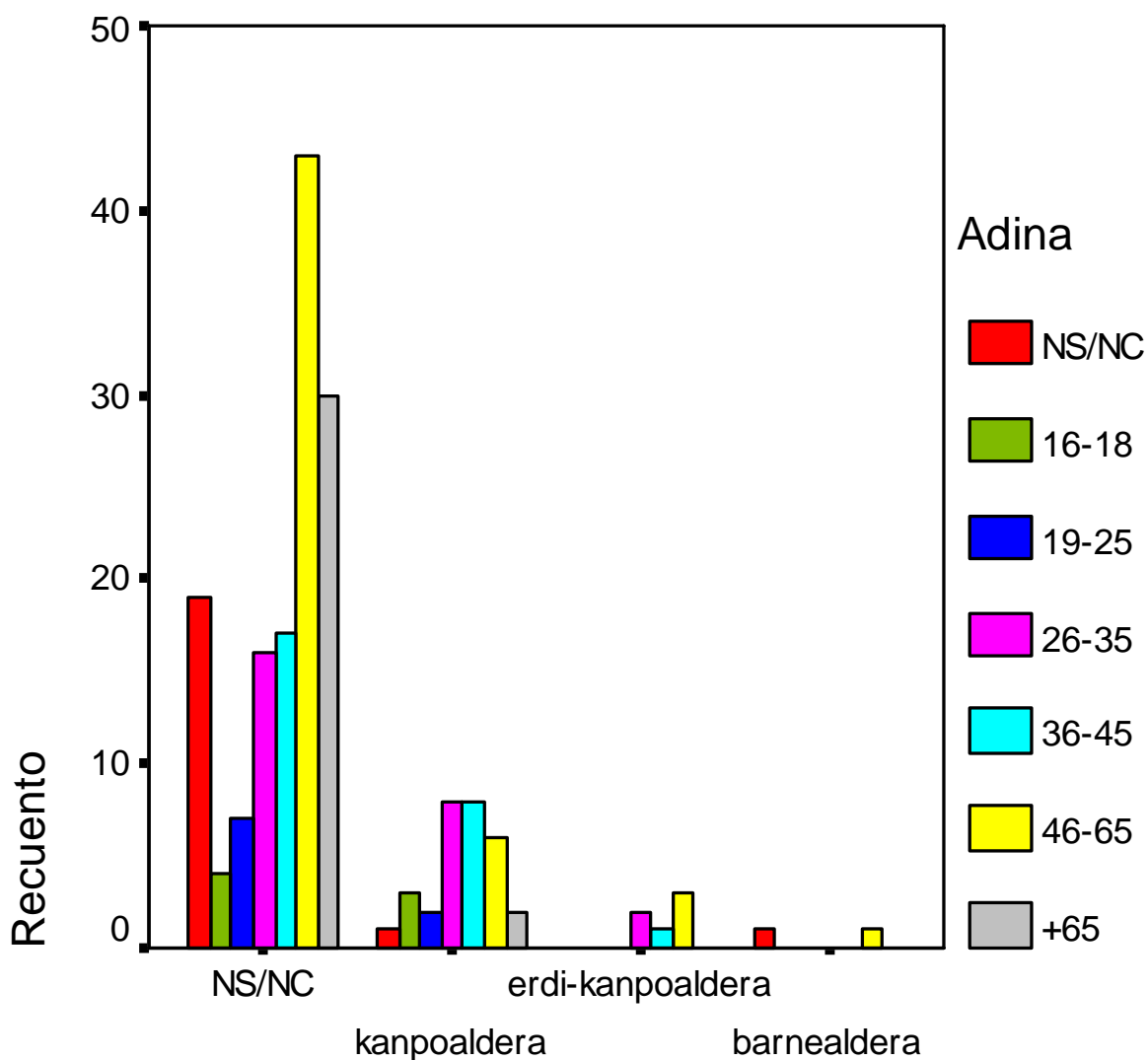

Etxebizitzaren antolamendua/leihoak



4. KONPARAKETA 2007-2010

	ns/nc		BOLIBAR		ARTA		ZEINKA ZEARREGI		ZIORTZA GOIERRIA		IRUZUBIETA	
	2007	2010	2007	2010	2007	2010	2007	2010	2007	2010	2007	2010
Udalerriak eskaintzen dituen herri-zerbitzuak		2,69	3,21	3,38	2,36	2,86	2	3,03	1,08	2,75		3,5
Herriko argiteria		3,17	4,24	4,05	2,95	3	2,58	3,15	2,41	3		3,25
Kale eta enparantzen garbiketa		3,00	3,76	3,95	2,95	3	2,44	2,85	2,83	3		3,4
kontenedore kopurua		3,21	2,91	3,76	2,29	3,13	1,94	3,33	1,92	2,75		3,7
Birziklapen zaborrontzien kalitatea eta kopurua		3,24	3,4	3,71	2,21	3,04	1,92	3,15	1,92	2,25		3,7
Ur horniketa eta saneamendua		3,03	3,48	3,93	3,16	2,63	2,03	2,26	1,42	3,25		3,4
Hornikuntzen kalitatea eta zerbitzuak(elektrikoa, gasa...)		3,00	3,1	3,64	2,26	2,67	2,17	2,69	1,67	2,5		2,65
Parke eta herri-lekuen kalitatea eta hedadura		3,14	3,49	3,79	2,89	3	2,5	3,15	3,17	3		3,1
Parke eta herri-lekuen mantenimendua		2,90	3,32	3,76	2,5	3,29	2,61	3	3,08	3		3,15
Oinezkoentzako ibilbideen kalitatea		2,41	3,54	3,38	2,76	3,04	2,53	2,49	3,42	2		2,95
Errepideak eta auzo sarbideak		2,31	2,93	3,38	2,21	2,17	2	2,05	1,42	2		2,55
Hiriko altzariak (aulkiak...)		2,76	3,18	3,72	2,29	2,88	2,22	2,74	2,25	2,5		3,15
Bide-seinaleen kopurua eta kalitatea		2,66	3,41	3,64	2,66	2,83	2,31	2,41	2,17	2,25		3,15
Aparkalekuak		3,41	3,94	4,38	2,76	3,75	2,78	3,49	2,92	3,25		4,1
Kultur-eskaintzaren kopurua eta kalitatea		2,17	2,35	2,81	2,08	2,88	1,69	2,74	1,67	2,5		3,35
Kirol instalazioak		2,31	3,01	3,31	2,32	2,63	2,14	2,56	3,08	3		2,85
Garraio publikoaren kopurua eta kalitatea		1,48	1,22	1,6	1,79	2,04	1,11	1,18	0,92	2,25		2,95
Teknologia berrietarako lorpidearen kopurua eta kalitatea (internet, wifi...)		2,07	1,99	2,09	1,92	2,17	1,5	1,59	1,08	1,5		2,7
Ziortza Bolibarrenganako gogobetetasuna bizitzeko leku bezala		3,38	3,47	3,83	2,92	3,63	2,25	3,72	4,25	2,5		3,45

BOLIBAR AUZOA

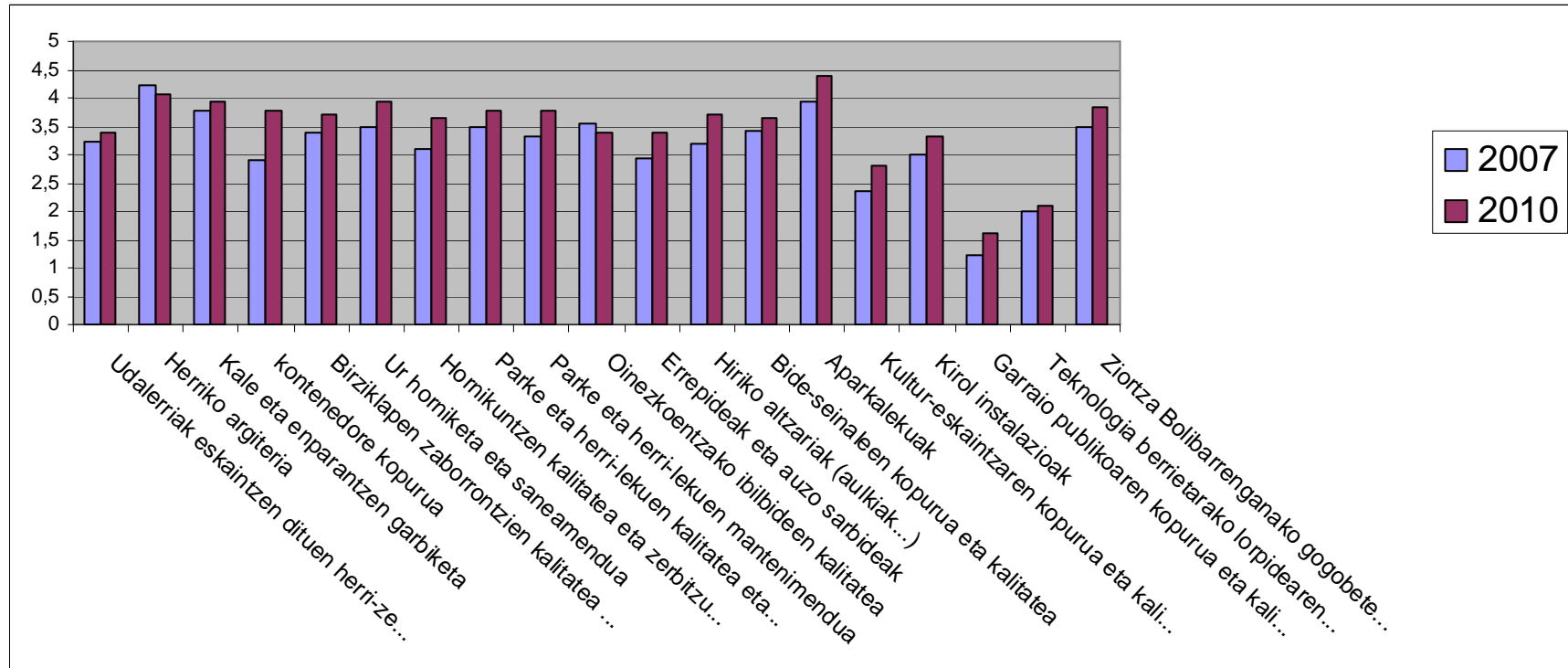

ARTA

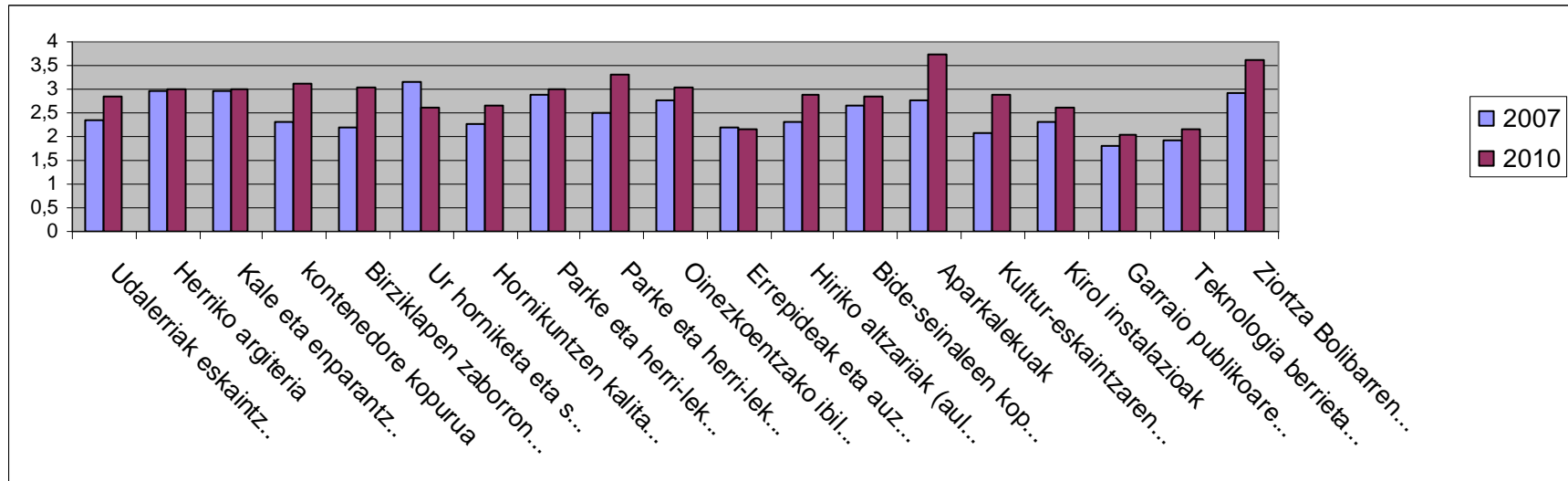

ZEINKA ZEARREGI

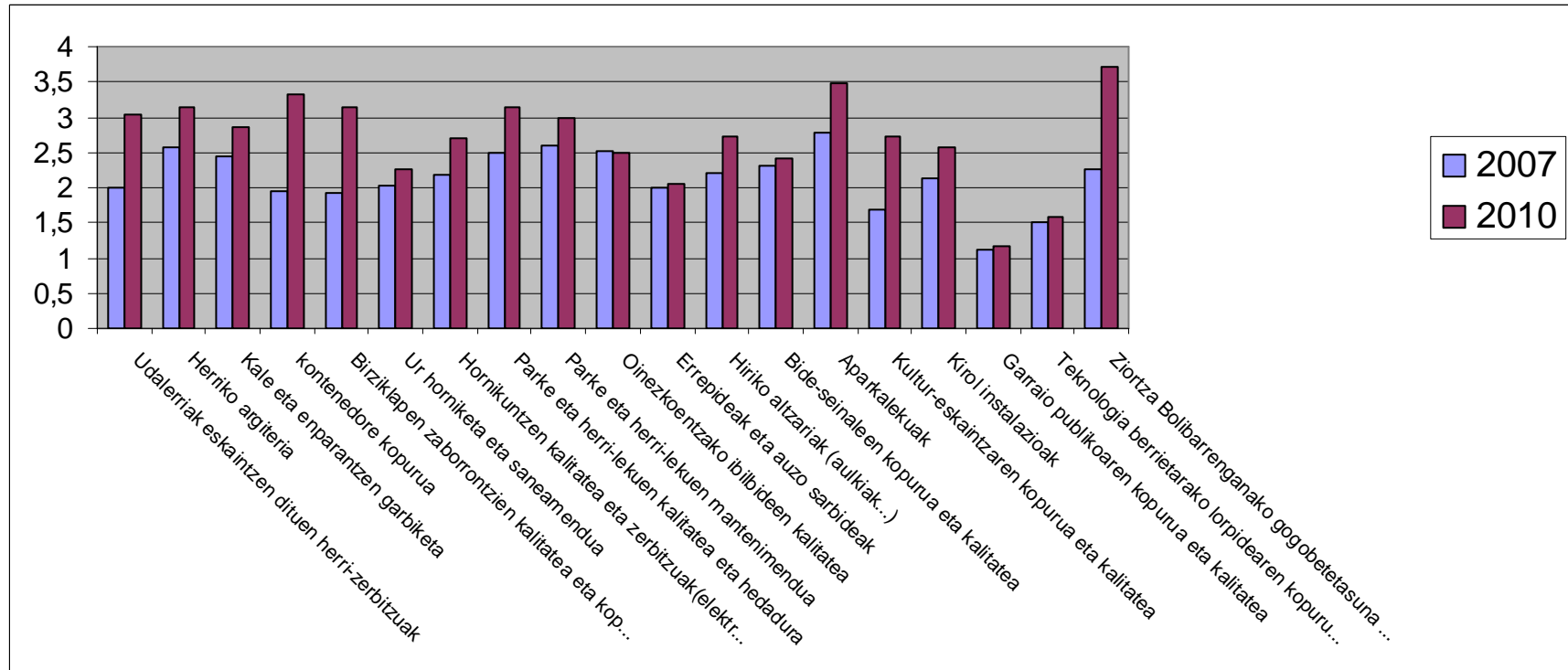

ZIORTZA GOIERRIA

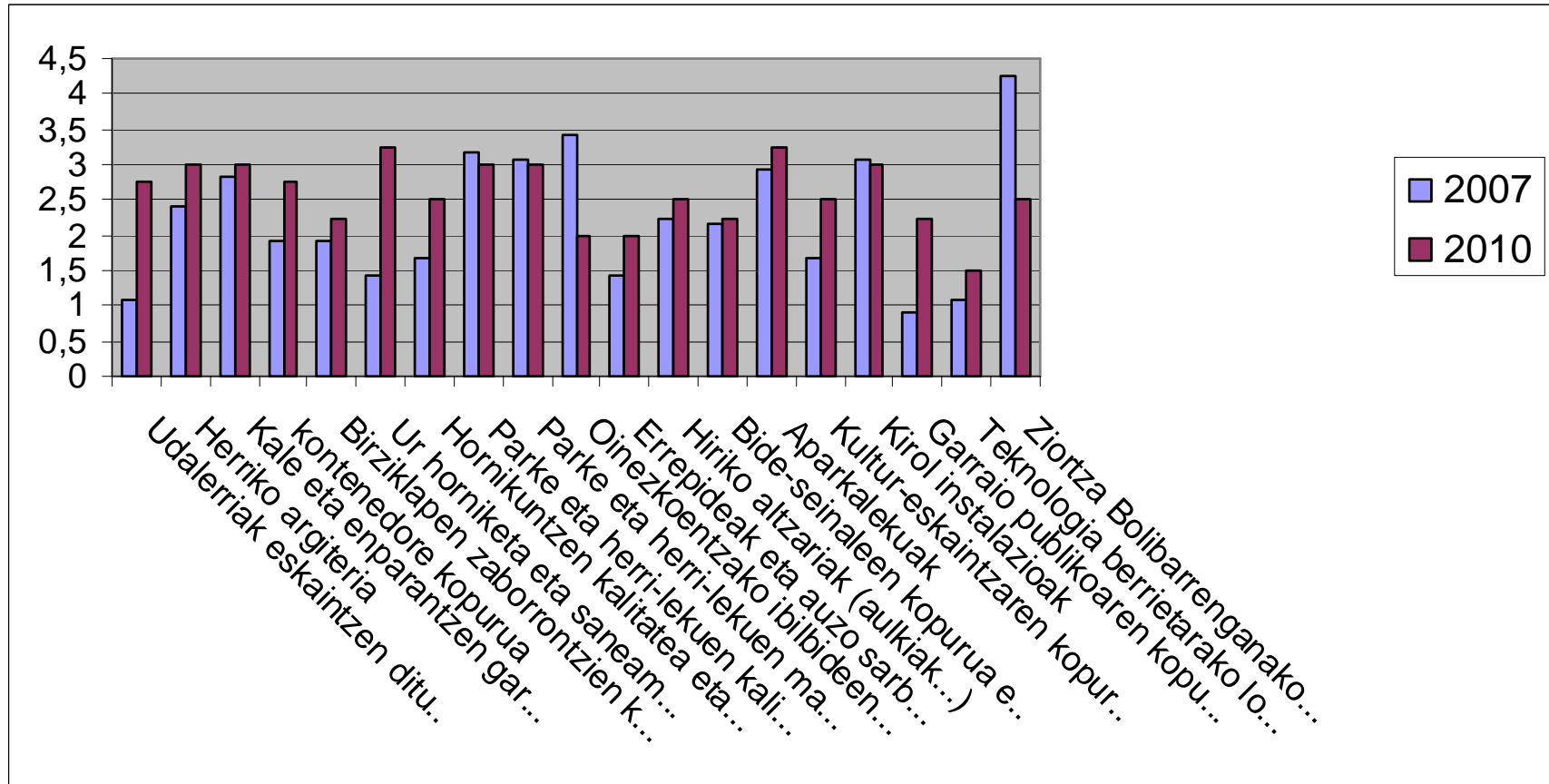

IRUZUBIETA

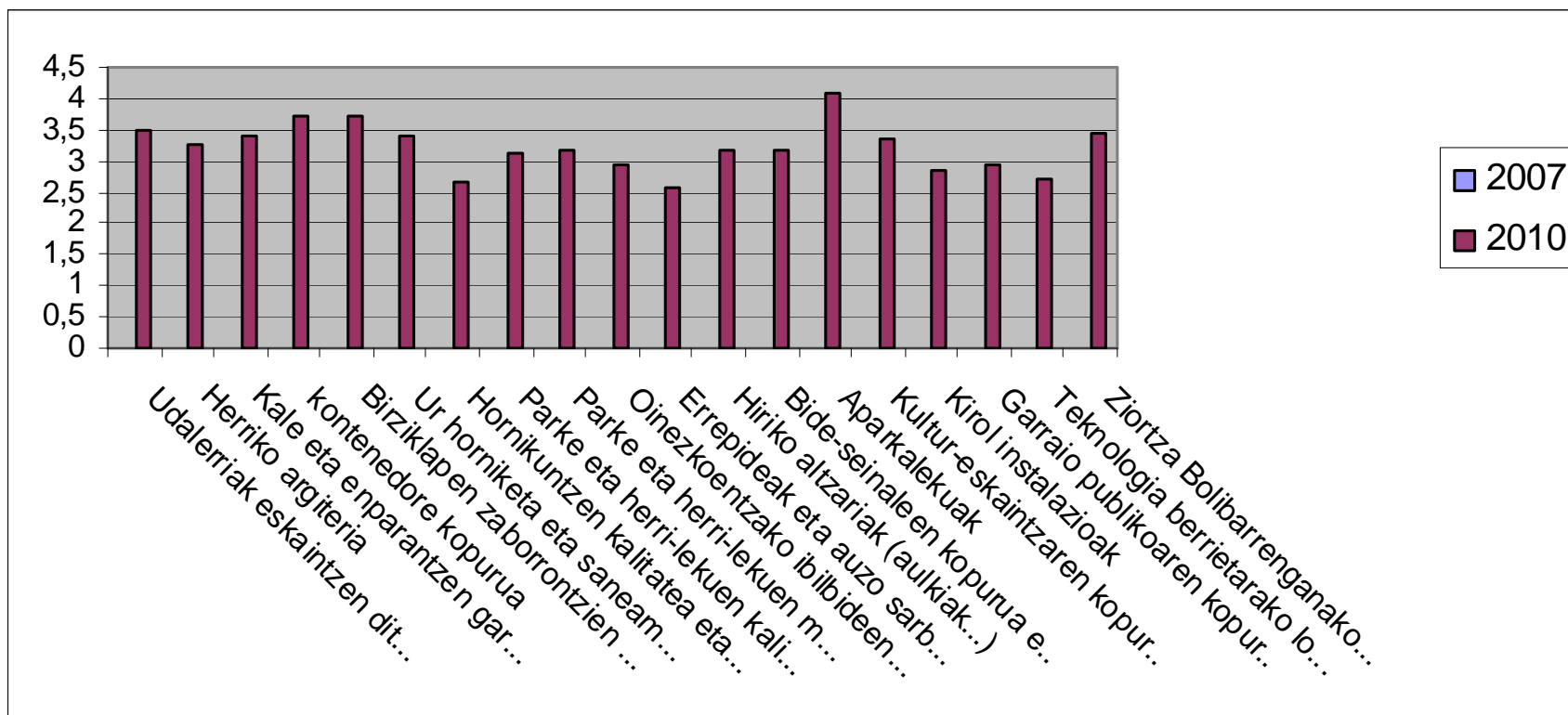

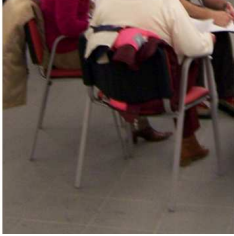

5. HERRITARREN EKARPENAK

ZEINTZUK DIRA HERRIAN HOBETU BEHAR DIREN GAUZAK?.

- Garraio publikoa
- Internet wifi
- Gasak karu (Cepsa gasa oso garestia da, begiratu beste bat)
- Nagusientzako ekintza gehiago
- Bidegorri gehiago auzoetara
- Oinezkoentzako bidegorria. Adineko jende asko dago, oinezkoentzako kaleak (Andadoreak eta gurpilezko aulkiak ondo erabiltzeko)
- Leku bat kotxeak garbitzeko
- Kultur eskaintza
- Paperontzi gehiago museoaren inguruan
- Telefonoa
- Iturriko ura plazara ekartzea
- Kanpapeko ordutegiak, kudeaketa eta jarrerak (goizeago ireki)
- Politikak herria separaute dauka
- Medikua sarriago etorri
- Argiteria zuria
- Kirol instalazio gehiago, gimnasio bat adibidez.
- Kirol jarduerak (pilates, aerobic...)
- Herritarrek aukeratu duten ordezkartza udalean (3 zinegotziak onartu)
- Alkatearen faboritismoarekin, klientelismoarekin bukatu
- Herri eskola lortu.
- Kultur gunea adostasunez egin.
- Ludoteka martxan ipini

- Jaietan eta egunerokoan herritarren parte hartzea ez oztopatu.
- Kutxazain automatikoa.
- Kotxearen zerga munizipala Bolibarko moduko herri txiki baterako egokitu (ezin da zerga honek Markinako modukoa izan. Hori lotsagarria da)
- Errepideak
- Bide-seinaleak
- Argiteria
- Hautzandegia
- Baserri bideak
- Toki bat derrigorrezko produktuak erosteko, prensa barne.
- Taberna eta dendak falta dira jende gehiago etortzeko
- Diru guztia herrian gastatzen da, baserriak eta auzoak abandonatuta daude eta jende erdia auzo eta baserrietan bizi da.
- Etxe gehiago zertarako, kanpokoak etortzeko? Hobe daudenak konpondu, eta indartu, baserriak potentziatu.
- Lore batzuk jarri
- Aparkaleku “txapelagaz”
- Jai girorako musika aparatua
- Liburutegia (ikasteko lekuak, ordenagailuekin...)
- Antzerkia
- Dantza
- Txakurrak lotuta edukitzea
- Pinuak kendu
- Gazteentzako leku bat.
- Errekako barandillak txukundu

ZEINTZUK DIRA ZURE AUZOAN HOBETU BEHAR DIREN GAUZAK?

ZEINKA

- Zeinka auzorako bidea eta saneamendua hobetu
- Bideak konpondu eta garbiketa
- Garraio publikoa
- Zerbitzu gehiago
- Uraren kalitatea
- Internet wifi
- Seinaleak
- Argiteria
- Instalazioa elektrikoak
- Bideko belarra moztu
- Kunetak garbitu
- Ispilua aldapa hasieran(auzorako sarreran)
- Bankuak berristatu

ZIORTZA GOIERRIA

- Apurtutako lekuak asfaltatu
- Errepideak arreglatu eta garbi mantendu (Munitxei-Muniozgueren)
- Kontenedoreak

ARTA

- internet
- Ermita konpondu (teilatua)
- Frontoian teillatu egitea
- Jarlekuak
- Auzotarrak elkartzeko txoko bat.
- Kolunpioak
- Artatik Zubibarrira bide bat egin
- Diru gehiago jaiak antolatzeke.
- Argia baserri guztietan.

- Ez doa butaneroa, ezta panaderoa.
- Zabor ontziak

BOLIBAR

- Dena (kirol-instalazioak, garraio publikoa, teknologia berriak, etab...)
- Aparkalekuak
- Azerak konpondu
- Basura erretze ilegalak galarazi
- Seto batzuk jarri etxe berreen ondoan.
- Beko kaleko lur sorua ondo ipintzea.

IRUZUBIETA

- Ur horniketa
- Auzo sarbidea
- Aisialdirako cunea
- Paperontziak
- Zubi bat egitea
- Aparkalekua
- Soziedade eta bolatoki ingurua garbiketa, zainduta mantentzea
- Auzo inguruko alkantarila, irak doazen lekuak eta ingurua garbitu eta zaindu behar bezala.
- Pasabideak edo badenak, kotxeak arinegi joaten direlako.

NS/NC

- Gehiago inbertitu eta era parekatuan denotan. Herriko parte sentitzea lortu
- Jaietan diru gehiago
- Frontoian bertokoek kanpokoek baino eskubide gehiago izatea jokatzeko eta gainera jokatzeko ez ordaintzea.
- Herriko ondasunak ez pribatizatzea: ura, basoak...